REPORTE FOTOGRÁFICO	Prioridad y Obra	Descripción
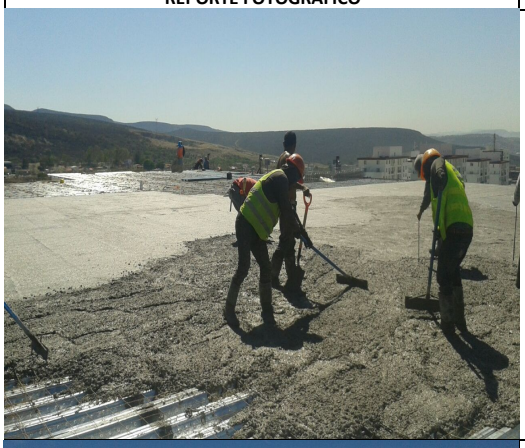	Laboratorios Campus Juriquilla	Colocación de losacero y colado, trabajo de pretil en techo, levantaiento de muros y aplanado. Avance físico del 85%.
	Laboratorios Campus Juriquilla	Colocación de losacero y colado, trabajo de pretil en techo, levantaiento de muros y aplanado. Avance físico del 85%.
	Laboratorios Campus Juriquilla	Colocación de losacero y colado, trabajo de pretil en techo, levantaiento de muros y aplanado. Avance físico del 85%.
	Laboratorios Campus Juriquilla	Colocación de losacero y colado, trabajo de pretil en techo, levantaiento de muros y aplanado. Avance físico del 85%.

REPORTE FOTOGRÁFICO	Prioridad y Obra	Descripción
	Laboratorio de Informatica Fase III, Campus Juriquilla	Colocación de muros en baños de planta baja, pintura 1er nivel y planta baja, armado de acero y colocación de cimbra para cisterna. Avance físico del 55%.
	Laboratorio de Informatica Fase III, Campus Juriquilla	Colocación de muros en baños de planta baja, pintura 1er nivel y planta baja, armado de acero y colocación de cimbra para cisterna. Avance físico del 55%.
	Laboratorio de Informatica Fase III, Campus Juriquilla	Colocación de muros en baños de planta baja, pintura 1er nivel y planta baja, armado de acero y colocación de cimbra para cisterna. Avance físico del 55%.
	Laboratorio de Informatica Fase III, Campus Juriquilla	Colocación de muros en baños de planta baja, pintura 1er nivel y planta baja, armado de acero y colocación de cimbra para cisterna. Avance físico del 55%.

REPORTE FOTOGRÁFICO	Prioridad y Obra	Descripción
	Construcción, Equipamiento y rehabilitación de la Infraestructura Física en el Nivel de Educación Media Superior.	Trabajos que consisten en pintura, instalación de lámparas y contactos, colocación de muebles de baño y piso. Avance físico del 90%.
	Construcción, Equipamiento y rehabilitación de la Infraestructura Física en el Nivel de Educación Media Superior.	Trabajos que consisten en pintura, instalación de lámparas y contactos, colocación de muebles de baño y piso. Avance físico del 90%.
	Construcción, Equipamiento y rehabilitación de la Infraestructura Física en el Nivel de Educación Media Superior.	Trabajos que consisten en pintura, instalación de lámparas y contactos, colocación de muebles de baño y piso. Avance físico del 90%.
	Construcción, Equipamiento y rehabilitación de la Infraestructura Física en el Nivel de Educación Media Superior.	Trabajos que consisten en pintura, instalación de lámparas y contactos, colocación de muebles de baño y piso. Avance físico del 90%.

REPORTE FOTOGRÁFICO	Prioridad y Obra	Descripción
	Aulas para cursos iniciales Campus Capilla/Aeropuerto	Trabajos que consisten en colocación y montado de estructura metalica y colado de 1er nivel. Avance físico 30%
	Aulas para cursos iniciales Campus Capilla/Aeropuerto	Trabajos que consisten en colocación y montado de estructura metalica y colado de 1er nivel. Avance físico 30%
	Aulas para cursos iniciales Campus Capilla/Aeropuerto	Trabajos que consisten en colocación y montado de estructura metalica y colado de 1er nivel. Avance físico 30%
	Aulas para cursos iniciales Campus Capilla/Aeropuerto	Trabajos que consisten en colocación y montado de estructura metalica y colado de 1er nivel. Avance físico 30%

REPORTE FOTOGRÁFICO	Prioridad y Obra	Descripción
	Aulas para cursos iniciales Campus Capilla/Aeropuerto	Segunda Etapa.Trabajos que consisten en colocación y colado de contratrabes y dados, montado de estructura en 2do nivel del edificio existente y se colocan trabes para voladizo. Avance físico 30%
	Aulas para cursos iniciales Campus Capilla/Aeropuerto	Segunda Etapa.Trabajos que consisten en colocación y colado de contratrabes y dados, montado de estructura en 2do nivel del edificio existente y se colocan trabes para voladizo. Avance físico 30%
	Aulas para cursos iniciales Campus Capilla/Aeropuerto	Segunda Etapa.Trabajos que consisten en colocación y colado de contratrabes y dados, montado de estructura en 2do nivel del edificio existente y se colocan trabes para voladizo. Avance físico 30%
	Aulas para cursos iniciales Campus Capilla/Aeropuerto	Segunda Etapa.Trabajos que consisten en colocación y colado de contratrabes y dados, montado de estructura en 2do nivel del edificio existente y se colocan trabes para voladizo. Avance físico 30%

egundo Nivel Edificio de Aulas para la DES de M