

**NOTAS A LOS ESTADOS FINANCIEROS DE LA UNIVERSIDAD AUTÓNOMA DE QUERÉTARO**

Con el propósito de dar cumplimiento a los artículos 46, fracción I, inciso g), 47, 48 y 49 de la Ley General de Contabilidad Gubernamental (LGCG), así como a la normatividad emitida por el Consejo Nacional de Armonización Contable (CONAC), en seguida, se presentan las notas a los estados financieros correspondientes al ejercicio fiscal 2024, teniendo presente los postulados de revelación suficiente e importancia relativa con la finalidad de que la información sea de mayor utilidad para los usuarios. Los tres tipos de notas que acompañan a los estados financieros, son:

- a) Notas de Gestión Administrativa,
- b) Notas de Desglose, y
- c) Notas de Memoria (cuentas de orden)

**a) Notas de Gestión Administrativa:**

**1. Autorización e Historia**

Se informará sobre:

- a) Fecha de creación del ente.
- b) Principales cambios en su estructura.

**2. Panorama Económico y Financiero**

Se informará sobre las principales condiciones económico- financieras bajo las cuales el ente público estuvo operando; y las cuales influyeron en la toma de decisiones de la administración; tanto a nivel local como federal.

**3. Organización y Objeto Social**

Se informará sobre:

- a) Objeto social.
- b) Principal actividad.
- c) Ejercicio fiscal.
- d) Régimen jurídico.
- e) Consideraciones fiscales del ente: revelar el tipo de contribuciones que esté obligado a pagar o retener.

f) Estructura organizacional básica.

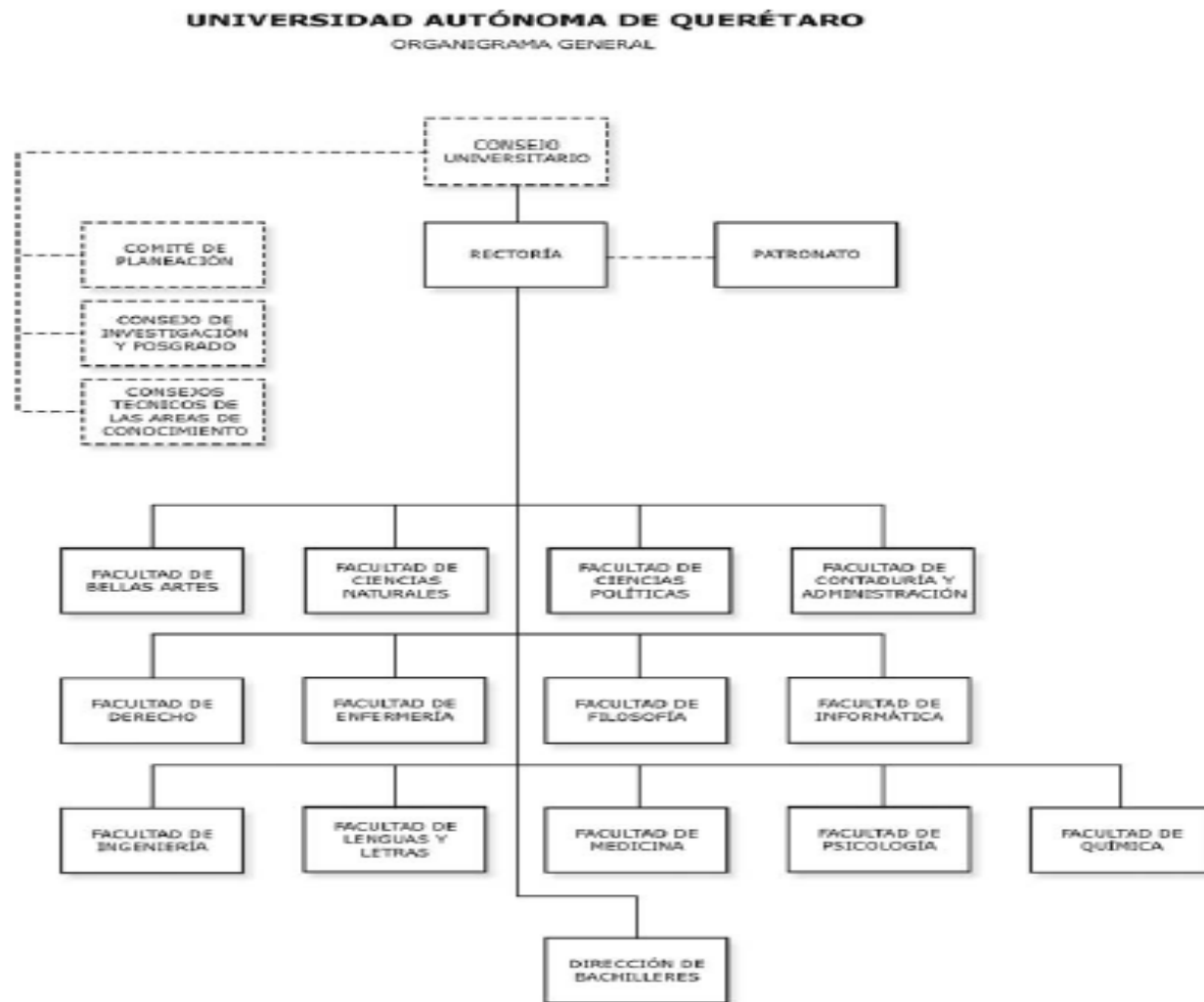

- g) Fideicomisos de los cuales es fideicomitente o fideicomisario, y contratos análogos, incluyendo mandatos de los cuales es parte.

#### 4. Bases de Preparación de los Estados Financieros

Se informará sobre:

- a) Si se ha observado la normatividad emitida por el CONAC y las disposiciones legales aplicables.
- b) La normatividad aplicada para el reconocimiento, valuación y revelación de los diferentes rubros de la información financiera, así como las bases de medición utilizadas para la elaboración de los estados financieros; por ejemplo: costo histórico, valor de realización, valor razonable, valor de recuperación o cualquier otro método empleado y los criterios de aplicación de los mismos.
- c) Postulados básicos de Contabilidad Gubernamental (PBCG)
- d) Normatividad supletoria. En caso de emplear varios grupos de normatividades (normatividades supletorias), deberá realizar la justificación razonable correspondiente, su alineación con los PBCG y a las características cualitativas asociadas descritas en el Marco Conceptual de Contabilidad Gubernamental (MCCG) y sus modificaciones.
- e) Para las entidades que por primera vez estén implementando la base del devengado de acuerdo a la Ley de Contabilidad, deberán:
  - Revelar las nuevas políticas de reconocimiento;
  - Su plan de implementación;
  - Revelar los cambios en las políticas, la clasificación y medición de las mismas, así como su impacto en la información financiera, y
  - Presentar los últimos estados financieros con la normatividad anteriormente utilizada con las nuevas políticas para fines de comparación en la transición a la base del devengado.

#### 5. Políticas de Contabilidad Significativas

Se informará sobre:

- a) Actualización: se informará del método utilizado para la actualización del valor de los activos, pasivos y Hacienda Pública/Patrimonio y las razones de dicha elección. Así como informar de la desconexión o reconexión inflacionaria.
- b) Informar sobre la realización de operaciones en el extranjero y de sus efectos en la información financiera gubernamental, considerando entre otros el importe de las variaciones cambiarias reconocidas en el resultado (ahorro o desahorro).
- c) Método de valuación de la inversión en acciones de Compañías subsidiarias no consolidadas y asociadas.
- d) Sistema y método de valuación de inventarios y costo de lo vendido.
- e) Beneficios a empleados: revelar el cálculo de la reserva actuarial, valor presente de los ingresos esperados comparado con el valor presente de la estimación de gastos tanto de los beneficiarios actuales como futuros.
- f) Provisiones: objetivo de su creación, monto y plazo.
- g) Reservas: objetivo de su creación, monto y plazo.
- h) Cambios en políticas contables y corrección de errores junto con la revelación de los efectos que se tendrá en la información financiera del ente público, ya sea retrospectivos o prospectivos.
- i) Reclasificaciones: se deben revelar todos aquellos movimientos entre cuentas por efectos de cambios en los tipos de operaciones.
- j) Depuración y cancelación de saldos.

---

## 6. Posición en Moneda Extranjera y Protección por Riesgo Cambiario

Se informará sobre:

- a) Activos en moneda extranjera.
- b) Pasivos en moneda extranjera.
- c) Posición en moneda extranjera.
- d) Tipo de cambio.
- e) Equivalente en moneda nacional.

Lo anterior, por cada tipo de moneda extranjera que se encuentre en los rubros de activo y pasivo.

Adicionalmente, se informará sobre los métodos de protección de riesgo por variaciones en el tipo de cambio.

## 7. Reporte Analítico del Activo

Debe mostrar la siguiente información:

- a) Vida útil, porcentajes de depreciación y amortización utilizados en los diferentes tipos de activos, o el importe de las pérdidas por deterioro reconocidas.
- b) Cambios en el porcentaje de depreciación y amortización y en el valor de los activos ocasionado por deterioro.
- c) Importe de los gastos capitalizados en el ejercicio, tanto financieros como de investigación y desarrollo.
- d) Riesgos por tipo de cambio o tipo de interés de las inversiones financieras.
- e) Valor en el ejercicio de los bienes construidos por la entidad.
- f) Otras circunstancias de carácter significativo que afecten el activo, tales como bienes en garantía, señalados en embargos, litigios, títulos de inversiones entregados en garantías, baja significativa del valor de inversiones financieras, etc.
- g) Desmantelamiento de activos, procedimientos, implicaciones, efectos contables.
- h) Administración de activos; planeación con el objetivo de que el ente los utilice de manera más efectiva.

Adicionalmente, se deben incluir las explicaciones de las principales variaciones en el activo, en cuadros comparativos como sigue:

- a) Inversiones en valores.
- b) Patrimonio de Organismos descentralizados de Control Presupuestario Indirecto.
- c) Inversiones en empresas de participación mayoritaria.
- d) Inversiones en empresas de participación minoritaria.
- e) Patrimonio de Organismos Descentralizados de Control Presupuestario Directo, según corresponda.

## 8. Fideicomisos, Mandatos y Análogos

Se deberá informar:

- a) Por ramo administrativo que los reporta.
- b) Enlistar los de mayor monto de disponibilidad, relacionando aquéllos que conforman el 80% de las disponibilidades.

<b>Fideicomisos, Mandatos y Contratos Análogos de Empresas Privadas y Particulares</b>	<b>MONTO GLOBAL</b>
FIDEICOMISO SANTANDER (PROGRAMAS)	4,410,863
FIDEICOMISO DE JUBILACIONES Y PENSIONES SUPAUQ 302029	2,293,021,981
FIDEICOMISO DE JUBILACIONES Y PENSIONES DE CONFIANZA 302037	250,313,299
FIDEICOMISO DE JUBILACIONES Y PENSIONES STEUAQ	473,192,872
<b>TOTAL</b>	<b>\$3,020,939,015</b>

**9. Reporte de la Recaudación**

- a) Análisis del comportamiento de la recaudación correspondiente al ente público o cualquier tipo de ingreso, de forma separada los ingresos locales de los federales.
- b) Proyección de la recaudación e ingresos en el mediano plazo.

SUBSIDIO FEDERAL ORDINARIO DEL EJERCICIO	584,674,200
SUBSIDIO FEDERAL EXTRAORDINARIO DEL EJERCICIO	5,466,132
<b>TOTAL</b>	<b>590,140,332</b>

SUBSIDIO ESTATAL ORDINARIO DEL EJERCICIO	370,634,979
SUBSIDIO ESTATAL ESPECIFICO	16,948,838
<b>TOTAL</b>	<b>387,583,817</b>

Convenios	6,990,946
Otros Ingresos y Beneficios Varios	45,736
Productos	5,338,864

Ingresos por Venta de Bienes y Prestación de Servicios	150,779,784
<b>TOTAL</b>	<b>163,155,330</b>

#### 10. Información sobre la Deuda y el Reporte Analítico de la Deuda

- a) Utilizar al menos los siguientes indicadores: deuda respecto al PIB y deuda respecto a la recaudación tomando, como mínimo, un período igual o menor a 5 años.
- b) Información de manera agrupada por tipo de valor gubernamental o instrumento financiero en la que se consideren intereses, comisiones, tasa, perfil de vencimiento y otros gastos de la deuda.

#### 11. Calificaciones otorgadas

Informar, tanto del ente público como cualquier transacción realizada, que haya sido sujeta a una calificación crediticia.

#### 12. Proceso de Mejora

Se informará de:

- a) Principales Políticas de control interno.
- b) Medidas de desempeño financiero, metas y alcance.

#### 13. Información por Segmentos

Cuando se considere necesario se podrá revelar la información financiera de manera segmentada debido a la diversidad de las actividades y operaciones que realizan los entes públicos, ya que la misma proporciona información acerca de las diferentes actividades operativas en las cuales participa, de los productos o servicios que maneja, de las diferentes áreas geográficas, de los grupos homogéneos con el objetivo de entender el desempeño del ente, evaluar mejor los riesgos y beneficios del mismo, y entenderlo como un todo y sus partes integrantes.

Consecuentemente, esta información contribuye al análisis más preciso de la situación financiera, grados y fuentes de riesgo y crecimiento potencial de negocio.

#### 14. Eventos Posteriores al Cierre

El ente público informará el efecto en sus estados financieros de aquellos hechos ocurridos en el período posterior al que informa, que proporcionan mayor evidencia sobre eventos que le afectan económicamente y que no se conocían a la fecha de cierre.

**15. Partes Relacionadas**

Se debe establecer por escrito que no existen partes relacionadas que pudieran ejercer influencia significativa sobre la toma de decisiones financieras y operativas.

**16. Responsabilidad Sobre la Presentación Razonable de la Información Contable**

La Información Contable deberá estar firmada en cada página de la misma e incluir al final la siguiente leyenda: “Bajo protesta de decir verdad declaramos que los Estados Financieros y sus notas, son razonablemente correctos y son responsabilidad del emisor”. Lo anterior, no será aplicable para la información contable consolidada.

**b) Notas de Desglose:**

**l) Notas al Estado de Actividades**

**Ingresos y Otros Beneficios**

**Ingresos de Gestión**

De los rubros de impuestos, cuotas y aportaciones de seguridad social, contribuciones de mejoras, derechos, productos, aprovechamientos, y de ingresos por venta de bienes y prestación de servicios, los cuales están armonizados con los rubros del Clasificador por Rubros de Ingresos, se informa los montos totales al 31 de marzo del 2024 de cada clase, así como de cualquier característica significativa:

(Pesos)

CLASE DE INGRESOS:	MONTO	CARACTERÍSTICA SIGNIFICATIVA
IMPUESTO SOBRE DIVERSIONES Y ESPECTÁCULOS PÚBLICOS		
IMPUESTO SOBRE LOTERÍAS, RIFAS, SORTEOS Y CONCURSOS		
IMPUESTO VENTA DE BIENES CUYA ENAJENACIÓN SE GRAVA POR LEY IEPS		
IMPUESTO SOBRE TENENCIA O USO DE VEHÍCULOS DEL EJERCICIO		
ADEUDO TENENCIA EJERCICIOS ANTERIORES		
IMPUESTO POR LA PRESTACIÓN DE SERVICIO DE HOSPEDAJE		
IMPUESTO POR LA ADQUISICIÓN DE VEHÍCULOS DE MOTOR O REMOLQUES QUE NO SEAN NUEVOS		
IMPUESTO SOBRE NOMINAS		
ACTUALIZACIÓN DE IMPUESTOS		

RECARGOS DE IMPUESTOS		
MULTAS DE IMPUESTOS		
IMPUESTO PARA EL FOMENTO DE LA EDUCACIÓN EN EL ESTADO, PARA CAMINOS Y SERVICIOS SOCIALES		
APORTACIÓN DE MEJORAS		
SERVICIOS PRESTADOS POR INDEREQ		
PARQUE RECREATIVO MUNDO CIMACUATICO		
POR LICENCIA PARA ALMACENAJE, VENTA, PORTEO Y CONSUMO DE BEBIDAS ALCOHÓLICAS		
SERVICIOS PRESTADOS POR REGISTRO PUBLICO DE LA PROPIEDAD		
SERVICIOS PRESTADOS POR LAS AUTORIDADES CATASTRALES		
SERVICIOS PRESTADOS POR AUTORIDADES DEL TRABAJO Y PREVISIÓN SOCIAL		
SERVICIOS PRESTADOS POR AUTORIDADES DE EDUCACIÓN		
SERVICIOS PRESTADOS POR LAS AUTORIDADES DE LA SECRETARIA DE DESARROLLO URBANO Y OBRAS PÚBLICAS		
SERVICIOS PRESTADOS POR SECRETARIA DE GOBIERNO		
SERVICIOS PRESTADOS POR PROCURADURÍA DE JUSTICIA DEL ESTADO		
SERVICIOS PRESTADOS POR SECRETARIA DE LA CONTRALORÍA		
SERVICIOS PRESTADOS POR LAS AUTORIDADES DE LA SECRETARIA DE SEGURIDAD CIUDADANA		
SERVICIOS PRESTADOS POR AUTORIDADES FISCALES		
SERVICIOS PRESTADOS POR OFICIALÍA MAYOR		
SERVICIOS PRESTADOS POR OTRAS AUTORIDADES ADMINISTRATIVAS		
SERVICIOS PRESTADOS POR EL ARCHIVO GENERAL DE NOTARIAS		
SERVICIOS PRESTADOS POR PODER EJECUTIVO		
SERVICIOS PRESTADOS POR LA LEGISLATURA		
SERVICIOS PRESTADOS POR EL TRIBUNAL SUPERIOR DE JUSTICIA		



UNIVERSIDAD AUTÓNOMA DE QUERÉTARO

ACTUALIZACIÓN DE DERECHOS		
RECARGOS DE DERECHOS		
MULTA DE DERECHOS		
ARRENDAMIENTO		
EXPLOTACIÓN DE BIENES PROPIEDAD DEL ESTADO		
OTROS PRODUCTOS		
RENDIMIENTOS BANCARIOS	5,338,864	
PRODUCTOS DE CAPITAL Y VALORES DEL PODER JUDICIAL		
OTROS INTERESES		
ENAJENACIÓN DE BIENES INMUEBLES		
INCENTIVOS DERIVADOS DE LA COLABORACIÓN FISCAL		
MULTAS		
INDEMNIZACIONES		
REINTEGROS		
APROVECHAMIENTOS PROVENIENTES DE OBRAS PUBLICAS		
APROVECHAMIENTOS POR PARTICIPACIONES DERIVADAS DE LA APLICACIÓN DE LEYES		
APROVECHAMIENTOS POR APORTACIONES		
APROVECHAMIENTOS POR COOPERACIONES		
OTROS APROVECHAMIENTOS		
INGRESOS POR VENTA DE BIENES DE ORGANISMOS DESCENTRALIZADOS		
INGRESOS POR SERVICIOS PRESTADOS POR ORGANISMOS DESCENTRALIZADOS		
INGRESOS DE OPERACIÓN DE ENTIDADES PARAESTATALES EMPRESARIALES		
INGRESOS POR VENTA DE BIENES DE ENTIDADES PARAESTATALES EMPRESARIALES		
INGRESOS POR SERVICIOS PRESTADOS POR ENTIDADES PARAESTATALES EMPRESARIALES		
INGRESOS POR VENTA DE BIENES Y PRESTACION DE SERVICIOS	150,779,784	
INGRESOS POR SERVICIOS PRODUCIDOS EN ESTABLECIMIENTOS DEL GOBIERNO		
<b>TOTAL</b>	<b>\$ 156,118,648</b>	

**Participaciones, Aportaciones, Convenios, Incentivos Derivados de la Colaboración Fiscal, Fondos Distintos de Aportaciones, Transferencias, Asignaciones, Subsidios y Subvenciones, y Pensiones y Jubilaciones**

Se informa de manera agrupada los montos totales al 31 de marzo del 2024, y cualquier característica significativa.

CLASE DE INGRESOS:	MONTO	CARACTERÍSTICA SIGNIFICATIVA
Participaciones, Aportaciones, Convenios, Incentivos Derivados de la Colaboración Fiscal y Fondos Distintos de Aportaciones	6,990,946	Proyectos y Convenios Federales y Estatales
Transferencias, Asignaciones, Subsidios, Subvenciones, y Pensiones y Jubilaciones	977,724,149	Subsidio Federal y Estatal
<b>TOTAL</b>	<b>\$984,715,095</b>	

**Otros Ingresos y Beneficios**

Se informa el tipo, el monto al 31 de marzo del 2024, y naturaleza de la cuenta de otros ingresos, que en lo individual representen el 15% o más del total del rubro al que corresponden:

(Pesos)

OTROS INGRESOS Y BENEFICIOS VARIOS:	TIPO	MONTO	NATURALEZA	CARACTERÍSTICAS SIGNIFICATIVAS
OTROS INGRESOS DE EJERCICIOS ANTERIORES		NADA Q MANIFESTAR		
BONIFICACIONES Y DESCUENTOS OBTENIDOS		NADA Q MANIFESTAR		
DIFERENCIAS POR TIPO DE CAMBIO A FAVOR		NADA Q MANIFESTAR		
DIFERENCIAS DE COTIZACIONES A FAVOR EN VALORES NEGOCIABLES		NADA Q MANIFESTAR		
RESULTADO POR POSICIÓN MONETARIA		NADA Q MANIFESTAR		
UTILIDADES POR PARTICIPACIÓN PATRIMONIAL		NADA Q MANIFESTAR		
OTROS INGRESOS Y BENEFICIOS VARIOS		\$45,736	ACREEDORA	
<b>TOTAL</b>		<b>\$4,672</b>		

**Gastos y Otras Pérdidas**

**UNIVERSIDAD AUTÓNOMA DE QUERÉTARO**

Se explican aquellas cuentas de gastos de funcionamiento; transferencias; subsidios y otras ayudas; participaciones y aportaciones; intereses; comisiones y otros gastos de la deuda pública; otros gastos y pérdidas extraordinarias, así como inversión pública, que en lo individual representen el 15% o más del total de los gastos al 31 de marzo del 2024:

(Pesos)

<b>MONTO TOTAL DE GASTOS</b>	<b>956,964,877</b>
------------------------------	--------------------

CUENTA	MONTO INDIVIDUAL	PORCENTAJE DEL TOTAL DEL GASTO
SERVICIOS PERSONALES	610,356,193	63.78%
MATERIALES Y SUMINISTROS	14,733,615	1.54%
SERVICIOS GENERALES	45,041,217	4.71%
AYUDAS SOCIALES	13,332,198	1.39%
PENSIONES Y JUBILACIONES	259,182,054	27.08%
CONVENIOS	2,884,803	0.30%
OTROS GASTOS (Estimaciones Depreciaciones)	11,356,191	1.19%
OTROS GASTOS (Que no se encuentran en las partidas anteriores)	78,606	0.01%
<b>TOTALES</b>	<b>956,964,877</b>	<b>100.00%</b>

**II) Notas al Estado de Situación Financiera**

**Activo**

- **Efectivo y Equivalentes**

En este apartado se informa el tipo y monto de los fondos con afectación específica al 31 de marzo del 2024:

(Pesos)

FONDOS CON AFECTACIÓN ESPECÍFICA:	TIPO	MONTO
(136) FONDOS FIJOS – CAJA	FONDO FIJO	2,001,603
(243) BANCOS / TESORERIA	FONDO MON NAL	145,891,672
( 2) BANCOS / TESORERIA	FONDO MON EXT	2,544,562
(2) DEPÓSITOS DE FONDOS DE TERCEROS EN GARANTÍA Y/O ADMINISTRACIÓN	DEPOSITOS EN GARANTIA	440,118
<b>TOTAL</b>		<b>150,877,956</b>

Asimismo, se informa el tipo, el monto y el plazo de las inversiones temporales menores a tres meses al 31 de marzo del 2024:

(Pesos)

INVERSIONES FINANCIERAS HASTA TRES MESES:	TIPO	MONTO	PLAZO
(55) CUENTAS	FONDO DE INVERSION	221,224,375	HASTA 3 MESES
<b>TOTAL</b>		<b>221,224,375</b>	

- Derechos a recibir Efectivo y Equivalentes y Bienes o Servicios:**

Corresponde integrar en este apartado, por tipo de contribución, los montos al 31 de marzo del 2024 que se encuentren pendientes de cobro y por recuperar de hasta cinco ejercicios anteriores. Asimismo, se informa los montos sujetos a algún tipo de juicio con una antigüedad mayor a cinco ejercicios anteriores y la factibilidad de cobro:

(Pesos)

CONTRIBUCIÓN PENDIENTE DE COBRO Y DE RECUPERAR HASTA POR CINCO EJERCICIOS:	TIPO	MONTO	MONTO SUJETO A JUICIO MAYOR A CINCO EJERCICIOS	FACTIBILIDAD DE COBRO
IMPUESTOS		NADA Q MANIFESTAR		
CUOTAS Y APORTACIONES DE SEGURIDAD		NADA Q MANIFESTAR		
CONTRIBUCIONES DE MEJORAS		NADA Q MANIFESTAR		
DERECHOS		NADA Q MANIFESTAR		
PRODUCTOS		NADA Q MANIFESTAR		
APROVECHAMIENTOS		NADA Q MANIFESTAR		
INGRESOS POR VENTAS DE BIENES Y SERVICIOS		NADA Q MANIFESTAR		
PARTICIPACIONES Y APORTACIONES		NADA Q MANIFESTAR		
TRANSFERENCIAS, ASIGNACIONES, SUBSIDIOS Y OTRAS AYUDAS		NADA Q MANIFESTAR		
<b>TOTAL</b>		<b>\$ 0.00</b>		

Se informa de manera agrupada, el monto al 31 de marzo del 2024 de los derechos a recibir efectivo y equivalentes (excepto cuentas por cobrar de contribuciones e inversiones financieras, participaciones y aportaciones de capital) en una desagregación por su vencimiento en días a 90, 180, menor o igual a 365 y mayor a 365. Adicionalmente se informa de las características cualitativas relevantes que les afectan a estas cuentas:

(Pesos)

UNIVERSIDAD AUTÓNOMA DE QUERÉTARO

DERECHOS A RECIBIR EFECTIVO O EQUIVALENTES (excepto cuentas por cobrar de contribuciones o fideicomisos que se encuentran dentro de inversiones financieras, participaciones y aportaciones de capital):	MONTO	CARACTERÍSTICAS CUALITATIVAS
a) Menor o igual a 90 días		
CUENTAS POR COBRAR		
DEUDORES DIVERSOS POR COBRAR		
DEUDORES POR ANTICIPOS DE LA TESORERÍA		
PRESTAMOS OTORGADOS		
OTROS DERECHOS A RECIBIR EFECTIVO		
<b>Sub-Total</b>	<b>\$ 0.00</b>	
b) Mayor a 90 días y menor o igual a 180 días		
CUENTAS POR COBRAR		
DEUDORES DIVERSOS POR COBRAR		
DEUDORES POR ANTICIPOS DE LA TESORERÍA		
PRESTAMOS OTORGADOS		
OTROS DERECHOS A RECIBIR EFECTIVO		
<b>Sub-Total</b>	<b>\$ 0.00</b>	
c) Mayor a 180 días y menor o igual a 365 días		
CUENTAS POR COBRAR		
DEUDORES DIVERSOS POR COBRAR		
DEUDORES POR ANTICIPOS DE LA TESORERÍA		
PRESTAMOS OTORGADOS	68,768,875	
OTROS DERECHOS A RECIBIR EFECTIVO		
<b>Sub-Total</b>	<b>\$68,768,875</b>	
d) Mayor a 365 días		
DOCUMENTOS POR COBRAR		
DEUDORES DIVERSOS		
PRESTAMOS OTORGADOS	7,082,657	
OTROS DERECHOS A RECIBIR EFECTIVO	11,797,392	
<b>Sub-Total</b>	<b>\$ 18,880,049</b>	
<b>TOTAL</b>	<b>\$ 87,648,923</b>	

Se informa de manera agrupada, el monto al 31 de marzo del 2024 de los derechos a recibir bienes o servicios (excepto cuentas por cobrar de contribuciones e inversiones financieras, participaciones y aportaciones de capital) en una desagregación por su vencimiento en días a 90, 180, menor o igual a 365 y mayor a 365. Adicionalmente se informa de las características cualitativas relevantes que les afectan a estas cuentas:

(Pesos)

<b>DERECHOS A RECIBIR BIENES O SERVICIOS:</b>	<b>MONTO</b>	<b>CARACTERÍSTICAS CUALITATIVAS</b>
a) Menor o igual a 90 días		
ANTICIPO A PROVEEDORES POR ADQUISICIÓN DE BIENES Y PRESTACIÓN DE SERVICIOS		
ANTICIPO A PROVEEDORES POR ADQUISICIÓN DE BIENES INMUEBLES Y MUEBLES		
ANTICIPO A PROVEEDORES POR ADQUISICIÓN DE BIENES INTANGIBLES		
ANTICIPO A CONTRATISTAS POR OBRAS PUBLICAS		
OTROS DERECHOS A RECIBIR BIENES O SERVICIOS		
<b>Sub-Total</b>	<b>\$ 0.00</b>	
b) Mayor a 90 días y menor o igual a 180 días		
ANTICIPO A PROVEEDORES POR ADQUISICIÓN DE BIENES Y PRESTACIÓN DE SERVICIOS		
ANTICIPO A PROVEEDORES POR ADQUISICIÓN DE BIENES INMUEBLES Y MUEBLES		
ANTICIPO A PROVEEDORES POR ADQUISICIÓN DE BIENES INTANGIBLES		
ANTICIPO A CONTRATISTAS POR OBRAS PUBLICAS		
OTROS DERECHOS A RECIBIR BIENES O SERVICIOS		
<b>Sub-Total</b>	<b>\$ 0.00</b>	
c) Mayor a 180 días y menor o igual a 365 días		
ANTICIPO A PROVEEDORES POR ADQUISICIÓN DE BIENES Y PRESTACIÓN DE SERVICIOS	<b>5,313,255</b>	
ANTICIPO A PROVEEDORES POR ADQUISICIÓN DE BIENES INMUEBLES Y MUEBLES		
ANTICIPO A PROVEEDORES POR ADQUISICIÓN DE BIENES INTANGIBLES		
ANTICIPO A CONTRATISTAS POR OBRAS PUBLICAS		
OTROS DERECHOS A RECIBIR BIENES O SERVICIOS		
<b>Sub-Total</b>	<b>5,313,255</b>	
<b>TOTAL</b>	<b>\$5,313,255</b>	

- Inventarios**

Se clasifican como inventarios los bienes disponibles para su transformación y/o elaboración de bienes. En esta nota, se informa del sistema de costeo y el método de valuación aplicado a los inventarios, así como la conveniencia de su aplicación dada la naturaleza de los mismos. Adicionalmente se revela el impacto en la información financiera por cambios en el método o sistema:

CUENTA DE INVENTARIO DE ARTÍCULOS DE TRANSFORMACIÓN Y/O ELABORACIÓN	SISTEMA DE COSTEO	MÉTODO DE VALUACIÓN	CONVENIENCIA DEL MÉTODO	IMPACTO FINANCIERO POR CAMBIO DE MÉTODO
INVENTARIO DE MERCANCIAS PARA VENTA	NADA QUE MANIFESTAR			
INVENTARIO DE MERCANCIAS TERMINADAS	NADA QUE MANIFESTAR			
INVENTARIO DE MERCANCIAS EN PROCESO DE ELABORACIÓN	NADA QUE MANIFESTAR			
INVENTARIO DE MATERIAS PRIMAS, MATERIALES Y SUMINISTROS PARA PRODUCCIÓN	NADA QUE MANIFESTAR			
BIENES EN TRANSITO	NADA QUE MANIFESTAR			

De la cuenta de almacén se informa acerca del método de valuación, así como la conveniencia de su aplicación. Adicionalmente, se revela el impacto en la información financiera por cambios en el método:

CUENTA DE ALMACÉN	MÉTODO DE VALUACIÓN	CONVENIENCIA DEL MÉTODO	IMPACTO FINANCIERO POR CAMBIO DE MÉTODO
MATERIALES DE ADMINISTRACIÓN, EMISIÓN DE DOCUMENTOS Y ARTÍCULOS OFICIALES	Primeras Entradas Primeras Salidas y Costo Promedio		
ALIMENTOS Y UTENSILIOS	NADA Q MANIFESTAR		
MATERIALES Y ARTÍCULOS DE CONSTRUCCIÓN Y DE REPARACIÓN	NADA Q MANIFESTAR		
PRODUCTOS QUÍMICOS, FARMACÉUTICOS Y DE LABORATORIO	NADA Q MANIFESTAR		
COMBUSTIBLES, LUBRICANTES Y ADITIVOS	NADA Q MANIFESTAR		
VESTUARIO, BLANCOS, PRENDAS DE PROTECCIÓN Y ARTÍCULOS DEPORTIVOS	NADA Q MANIFESTAR		
MATERIALES Y SUMINISTROS DE SEGURIDAD	NADA Q MANIFESTAR		
HERRAMIENTAS, REFACCIONES Y ACCESORIOS MENORES PARA CONSUMO	NADA Q MANIFESTAR		

Los almacenes que maneja la UAQ como lo son el Almacén General, Almacén de Sistemas, Almacén Clínica Odontológica, Almacén Clínica Santa Bárbara y Almacén Clínica Santa Rosa hacen el uso de cualquiera de los dos diferentes métodos de valuación de inventarios mencionados dependiendo de cuál es el que mejor se adapta a sus necesidades.

- **Inversiones Financieras**

De la cuenta de inversiones financieras, que considera los Fideicomisos, Mandatos y Contratos Análogos, se informa de éstos, los recursos asignados por tipo, monto al 31 de marzo del 2024 y características significativas que tengan o puedan tener alguna incidencia en las mismas:

(Pesos)

FIDEICOMISO	TIPO	MONTO	CARACTERÍSTICAS SIGNIFICATIVAS
FIDEICOMISOS, MANDATOS Y CONTRATOS ANÁLOGOS DEL PODER EJECUTIVO			
FIDEICOMISOS, MANDATOS Y CONTRATOS ANÁLOGOS DEL PODER LEGISLATIVO			
FIDEICOMISOS, MANDATOS Y CONTRATOS ANÁLOGOS DEL PODER JUDICIAL			
FIDEICOMISOS, MANDATOS Y CONTRATOS ANÁLOGOS PÚBLICOS NO EMPRESARIALES Y NO FINANCIEROS			
FIDEICOMISOS, MANDATOS Y CONTRATOS ANÁLOGOS PÚBLICOS EMPRESARIALES Y NO FINANCIEROS			
FIDEICOMISOS, MANDATOS Y CONTRATOS ANÁLOGOS PÚBLICOS FINANCIEROS		4,410,863	
FIDEICOMISOS, MANDATOS Y CONTRATOS ANÁLOGOS DE ENTIDADES FEDERATIVAS			
FIDEICOMISOS, MANDATOS Y CONTRATOS ANÁLOGOS DE MUNICIPIOS			
FIDEICOMISOS, MANDATOS Y CONTRATOS ANÁLOGOS DE EMPRESAS PRIVADAS Y PARTICULARES		3,016,528,152	
<b>TOTAL</b>		<b>\$3,020,939,015</b>	



**UNIVERSIDAD AUTÓNOMA DE QUERÉTARO**

Se informa de las inversiones financieras, los saldos al 31 de marzo del 2024 de las Participaciones y Aportaciones de Capital, Inversiones a Largo Plazo y Títulos y Valores a Largo Plazo:

(Pesos)

PARTICIPACIONES Y APORTACIONES DE CAPITAL	SALDO
PARTICIPACIONES Y APORTACIONES DE CAPITAL A LARGO PLAZO EN EL SECTOR PÚBLICO	NADA Q MANIFESTAR
PARTICIPACIONES Y APORTACIONES DE CAPITAL A LARGO PLAZO EN EL SECTOR PRIVADO	NADA Q MANIFESTAR
PARTICIPACIONES Y APORTACIONES DE CAPITAL A LARGO PLAZO EN EL SECTOR EXTERNO	NADA Q MANIFESTAR
<b>TOTAL</b>	<b>\$ 0.00</b>

- Bienes Muebles, Inmuebles e Intangibles**

Se informa de manera agrupada por cuenta, los rubros de bienes muebles, el monto al 31 de marzo del 2024 de la depreciación del ejercicio y la acumulada, el método de depreciación, tasas aplicadas y los criterios de aplicación de los mismos. Asimismo, se informa de las características significativas del estado en que se encuentran los activos:

(Pesos)

CUENTA DE BIENES MUEBLES	MONTO DE DEPRECIACIÓN DEL EJERCICIO	MONTO DE DEPRECIACIÓN ACUMULADA	MÉTODO DE DEPRECIACIÓN	TASA APLICADA	CRITERIO DE APLICACIÓN	CARACTERÍSTICAS SIGNIFICATIVAS DEL ESTADO EN QUE ENCUENTREN
MOBILIARIO Y EQUIPO DE ADMINISTRACIÓN	12,217,962	103,512,252	LINEA RECTA	10% Y 33.3 %	EMITIDO POR CONAC	REGULAR
MOBILIARIO Y EQUIPO EDUCACIONAL Y RECREATIVO	4,930,229	46,864,812	LINEA RECTA	20% Y 33.3 %	EMITIDO POR CONAC	REGULAR
EQUIPO E INSTRUMENTAL MEDICO Y DE LABORATORIO	13,955,663	145,874,582	LINEA RECTA	20%	EMITIDO POR CONAC	REGULAR
EQUIPO DE TRANSPORTE	3,137,960	19,366,589	LINEA RECTA	20%	EMITIDO POR CONAC	REGULAR
EQUIPO DE DEFENSA Y SEGURIDAD					EMITIDO POR CONAC	
MAQUINARIA, OTROS EQUIPOS Y HERRAMIENTAS	8,487,417	38,667,445	LINEA RECTA	10%	EMITIDO POR CONAC	REGULAR
ACTIVOS BIOLÓGICOS	95,674	382,696	LINEA RECTA	20%	EMITIDO POR CONAC	REGULAR
<b>TOTAL</b>	<b>\$ 42,824,905</b>	<b>\$ 354,668,375</b>				

Se informa de manera agrupada por cuenta, los rubros de bienes inmuebles, el monto al 31 de marzo del 2024 de la depreciación del ejercicio y la acumulada, el método de depreciación, tasas aplicadas y los criterios de aplicación de los mismos. Asimismo, se informa de las características significativas del estado en que se encuentran los activos:

(Pesos)

CUENTA DE BIENES INMUEBLES	MONTO DE DEPRECIACIÓN DEL EJERCICIO	MONTO DE DEPRECIACIÓN ACUMULADA	MÉTODO DE DEPRECIACIÓN	TASA APLICADA	CRITERIO DE APLICACIÓN	CARACTERÍSTICAS SIGNIFICATIVAS DEL ESTADO EN QUE ENCUENTREN
VIVIENDAS	NADA QUE MANIFESTAR					
EDIFICIOS NO HABITACIONALES	NADA QUE MANIFESTAR					
INFRAESTRUCTURA	NADA QUE MANIFESTAR					
OTROS BIENES INMUEBLES	NADA QUE MANIFESTAR					
<b>TOTAL</b>	<b>\$ 0.00</b>	<b>\$ 0.00</b>				

Se informa de manera agrupada por cuenta, los rubros de activos intangibles y diferidos, su monto al 31 de marzo del 2024, naturaleza, amortización del ejercicio, amortización acumulada, tasa y método aplicados:

(Pesos)

CUENTA DE ACTIVOS INTANGIBLES	MONTO	NATURALEZA	AMORTIZACIÓN ACUMULADA DEL EJERCICIO	AMORTIZACIÓN ACUMULADA	TASA APLICADA	MÉTODO APLICADO
SOFTWARE	21,542,832	DEUDORA	106,267	3,502,794	CONFORME VIDA ÚTIL	LINEAL
PATENTES, MARCAS Y DERECHOS	339,784	DEUDORA				
CONCESIONES Y FRANQUICIAS	44,000	DEUDORA				
LICENCIAS						
OTROS ACTIVOS INTANGIBLES						
<b>TOTAL</b>	<b>\$21,926,617</b>		<b>\$106,267</b>	<b>\$3,502,794</b>		

- **Estimaciones y Deterioros**

Se informa los criterios utilizados para la determinación de las estimaciones:

CUENTA	CRITERIOS UTILIZADOS PARA LA DETERMINACIÓN DE LAS ESTIMACIONES
ESTIMACIONES POR PERDIDAS DE CUENTAS INCOBRABLES DE DOCUMENTOS POR COBRAR	NADA QUE MANIFESTAR
ESTIMACIONES POR PERDIDAS DE CUENTAS INCOBRABLES DE DEUDORES DIVERSOS	NADA QUE MANIFESTAR
ESTIMACIONES POR PERDIDA DE CUENTAS INCOBRABLES DE INGRESOS POR COBRAR	NADA QUE MANIFESTAR
ESTIMACIONES POR PERDIDA DE CUENTAS INCOBRABLES DE PRESTAMOS OTORGADOS	NADA QUE MANIFESTAR
ESTIMACIONES POR PERDIDA DE OTRAS CUENTAS INCOBRABLES	NADA QUE MANIFESTAR
ESTIMACIONES POR DETERIORO DE INVENTARIOS	NADA QUE MANIFESTAR
ESTIMACIONES POR DETERIORO DE BIENES	NADA QUE MANIFESTAR
DETERIORO ACUMULADO DE ACTIVOS BIOLÓGICOS	NADA QUE MANIFESTAR

- **Otros Activos**

De las cuentas de otros activos, se informa por tipo circulante y no circulante, los montos totales asociados al 31 de marzo del 2024 y sus características cualitativas significativas que les impacten financieramente:

(Pesos)

CUENTA	MONTO TOTAL	CARACTERÍSTICAS CUALITATIVAS QUE IMPACTEN FINANCIERAMENTE
Activo circulante		
BIENES EN GARANTÍA	NADA Q MANIFESTAR	
BIENES DERIVADOS DE EMBARGOS, DECOMISOS, ASEGURAMIENTOS Y DACIÓN EN PAGO	NADA Q MANIFESTAR	
<b>Sub-Total</b>	<b>\$ 0.00</b>	

Activo no circulante

BIENES EN CONCESIÓN	NADA Q MANIFESTAR	
BIENES EN ARRENDAMIENTO FINANCIERO	NADA Q MANIFESTAR	
BIENES EN COMODATO	NADA Q MANIFESTAR	
<b>Sub-Total</b>	<b>\$ 0.00</b>	
<b>TOTAL</b>	<b>\$ 0.00</b>	

**Pasivo<sup>1</sup>**

Se informa el monto al 31 de marzo del 2024 de las **cuentas por pagar** en una desagregación por su vencimiento en días a 90, 180, menor o igual a 365 y mayor a 365. Asimismo, se informa sobre la factibilidad del pago de dichos pasivos:

(Pesos)

<b>CUENTAS POR PAGAR:</b>	<b>MONTO</b>	<b>FACTIBILIDAD DE PAGO</b>
a) Menor o igual a 90 días		
SERVICIOS PERSONALES POR PAGAR		
PROVEEDORES POR PAGAR		
CONTRATISTAS POR OBRAS PUBLICAS		
PARTICIPACIONES Y APORTACIONES		
TRANSFERENCIAS OTORGADAS		
INTERESES, COMISIONES Y OTROS GASTOS DE LA DEUDA PUBLICA		
RETENCIONES Y CONTRIBUCIONES POR PAGAR		
DEVOLUCIONES DE LA LEY DE INGRESOS		
OTRAS CUENTAS POR PAGAR		
<b>Sub-Total</b>	<b>\$ 0.00</b>	
b) Mayor a 90 días y menor o igual a 180 días		
SERVICIOS PERSONALES POR PAGAR		
PROVEEDORES POR PAGAR		
CONTRATISTAS POR OBRAS PUBLICAS		
PARTICIPACIONES Y APORTACIONES		
TRANSFERENCIAS OTORGADAS		

<sup>1</sup> Con respecto a la información de la deuda pública, ésta se incluye en el informe de deuda pública en la nota 10 "información sobre la Deuda y el Reporte Análítico de la Deuda" de las notas de Gestión Administrativa

UNIVERSIDAD AUTÓNOMA DE QUERÉTARO

INTERESES, COMISIONES Y OTROS GASTOS DE LA DEUDA PUBLICA		
RETENCIONES Y CONTRIBUCIONES POR PAGAR		
DEVOLUCIONES DE LA LEY DE INGRESOS		
OTRAS CUENTAS POR PAGAR		
<b>Sub-Total</b>	<b>\$ 0.00</b>	
c) Mayor a 180 días y menor o igual a 365 días		
SERVICIOS PERSONALES POR PAGAR	8,563,556	SEGÚN COMPROMISO
PROVEEDORES POR PAGAR	60,626,166	SEGÚN COMPROMISO
CONTRATISTAS POR OBRAS PUBLICAS		
PARTICIPACIONES Y APORTACIONES		
TRANSFERENCIAS OTORGADAS	9,110,086	SEGÚN COMPROMISO
INTERESES, COMISIONES Y OTROS GASTOS DE LA DEUDA PUBLICA		
RETENCIONES Y CONTRIBUCIONES POR PAGAR	34,370,834	SEGÚN COMPROMISO
DEVOLUCIONES DE LA LEY DE INGRESOS		
OTRAS CUENTAS POR PAGAR	154,679,221	SEGÚN COMPROMISO
<b>Sub-Total</b>	<b>\$ 267,349,862</b>	
d) Mayor a 365 días		
PROVEEDORES POR PAGAR	0	
CONTRATISTAS POR OBRAS PUBLICAS	0	
<b>Sub-Total</b>	<b>\$ 0.00</b>	
<b>TOTAL</b>	<b>\$267,349,862</b>	

Se informa el monto al 31 de marzo del 2024 de los **documentos por pagar** en una desagregación por su vencimiento en días a 90, 180, menor o igual a 365 y mayor a 365. Asimismo, se informa sobre la factibilidad del pago de dichos pasivos:

(Pesos)

DOCUMENTOS POR PAGAR:	MONTO	FACTIBILIDAD DE PAGO
a) Menor o igual a 90 días		
DOCUMENTOS COMERCIALES		
DOCUMENTOS CON CONTRATISTAS POR OBRAS PUBLICAS		
OTROS DOCUMENTOS POR PAGAR		
<b>Sub-Total</b>	<b>\$ 0.00</b>	

b) Mayor a 90 días y menor o igual a 180 días

DOCUMENTOS COMERCIALES		
DOCUMENTOS CON CONTRATISTAS POR OBRAS PUBLICAS		
OTROS DOCUMENTOS POR PAGAR		
<b>Sub-Total</b>		<b>\$ 0.00</b>

c) Mayor a 180 días y menor o igual a 365 días

DOCUMENTOS COMERCIALES		
DOCUMENTOS CON CONTRATISTAS POR OBRAS PUBLICAS		
OTROS DOCUMENTOS POR PAGAR		
<b>Sub-Total</b>		<b>\$ 0.00</b>

d) Mayor a 365 días

DOCUMENTOS COMERCIALES	0	
DOCUMENTOS CON CONTRATISTAS POR OBRAS PUBLICAS	0	
OTROS DOCUMENTOS POR PAGAR	0	
<b>Sub-Total</b>	<b>\$ 0.00</b>	
<b>TOTAL</b>	<b>\$ 0.00</b>	

Se informa de manera agrupada el monto al 31 de marzo del 2024 de los recursos localizados en **fondos de bienes de terceros en garantía y/o administración** a corto y largo plazo. Así como la naturaleza de dichos recursos y sus características cualitativas significativas que les afecten o pudieran afectarles financieramente:

(Pesos)

<b>A CORTO PLAZO:</b>	<b>MONTO</b>	<b>NATURALEZA</b>	<b>CARACTERÍSTICAS CUALITATIVAS QUE AFECTEN FINANCIERAMENTE</b>
FONDOS EN GARANTÍA			
FONDOS EN ADMINISTRACIÓN			
FONDOS CONTINGENTES			
FONDOS DE FIDEICOMISOS			
OTROS FONDOS DE TERCEROS	525,315	ACREEDORA	
VALORES Y BIENES EN GARANTÍA			
<b>Sub-Total</b>	<b>\$525,315</b>		

UNIVERSIDAD AUTÓNOMA DE QUERÉTARO

A LARGO PLAZO:	MONTO	NATURALEZA	CARACTERÍSTICAS CUALITATIVAS QUE AFECTEN FINANCIERAMENTE
FONDOS EN GARANTÍA			
FONDOS EN ADMINISTRACIÓN			
FONDOS CONTINGENTES			
FONDOS DE FIDEICOMISOS	3,016,528,152	ACREEDORA	
OTROS FONDOS DE TERCEROS	3,008,151	ACREEDORA	FIDEICOMISO P JUBIL Y PENSIONES
VALORES Y BIENES EN GARANTÍA			
<b>Sub-Total</b>	<b>\$3,019,536,303</b>		
<b>TOTAL</b>	<b>\$3,020,061,619</b>		

Se informa de las cuentas de los **pasivos diferidos** y otros, su tipo, naturaleza, y monto al 31 de marzo del 2024. Asimismo, las características significativas que les impacten o pudieran impactarles financieramente.

(Pesos)

TIPO	MONTO	NATURALEZA	CARACTERÍSTICAS SIGNIFICATIVAS QUE AFECTEN FINANCIERAMENTE
CRÉDITOS DIFERIDOS	0		
INTERESES COBRADOS POR ADELANTADO	0		
OTROS PASIVOS DIFERIDOS	8,981,391	ACREEDORA	REGISTRO DE COMPENSACIONES POR JUBILACIONES
<b>TOTAL</b>	<b>\$ 8,981,391</b>		

Se informa de las cuentas de las **provisiones**, su tipo, naturaleza, y monto al 31 de marzo del 2024. Asimismo, las características significativas que les impacten.

(Pesos)

TIPO	MONTO	NATURALEZA	CARACTERÍSTICAS SIGNIFICATIVAS
Provisión para Demandas y Juicios a Largo Plazo	175,667,193	ACREEDORA	REGISTRO DE PROVISION PARA DEMANDAS LABORALES
Provisión para Demandas y Juicios Laborales a Corto Plazo	81,565,696	ACREEDORA	REGISTRO DE PROVISION PARA DEMANDAS LABORALES
	0		
<b>TOTAL</b>	<b>\$257,232,889</b>		

Se informa de las cuentas de **otros pasivos**, por tipo circulante y no circulante los montos al 31 de marzo del 2024. Asimismo, las características cualitativas significativas que les impacten financieramente.

(Pesos)

OTROS PASIVOS	MONTO TOTAL	CARACTERÍSTICAS CUALITATIVAS SIGNIFICATIVAS QUE IMPACTEN FINANCIERAMENTE
Circulante		
INGRESOS PENDIENTES DE IDENTIFICAR	26,147,067	
T.C. AMEX (VIAJES UAQ)	50,053	
PASIVOS POR DEVOLUCION DE CONVENIOS	745,555	
PASIVO SERVICIOS FINANCIEROS	50,053	
<b>Sub-Total</b>	<b>\$27,008,701</b>	
No circulante		
<b>Sub-Total</b>	<b>\$ 0.00</b>	
<b>TOTAL</b>	<b>\$ 0.00</b>	

### III) Notas al Estado de Variación en la Hacienda Pública



UNIVERSIDAD AUTÓNOMA DE QUERÉTARO

Se informa de manera agrupada, acerca de las modificaciones al patrimonio contribuido por tipo, naturaleza y monto al 31 de marzo del 2024:

(Pesos)

CUENTA	MONTO	NATURALEZA
<b>APORTACIONES</b>	<b>(\$0.00)</b>	
Inversiones Financieras a Largo Plazo		
Bienes Inmuebles e Infraestructura		
Bienes Muebles	<b>-2,449,580</b>	<b>BAJA DE ACTIVO</b>
Bienes Intangibles		
<b>DONACIONES DE CAPITAL</b>	<b>(\$0.00)</b>	
Inversiones Financieras a Largo Plazo	<b>0</b>	
Bienes Inmuebles e Infraestructura	<b>0</b>	
Bienes Muebles	<b>0</b>	
Bienes Intangibles	<b>0</b>	
<b>ACTUALIZACIÓN DE LA HACIENDA PÚBLICA/PATRIMONIO</b>	<b>(\$0.00)</b>	
Inversiones Financieras a Largo Plazo	<b>0</b>	
Bienes Inmuebles e Infraestructura	<b>0</b>	
Bienes Muebles	<b>0</b>	
Bienes Intangibles	<b>0</b>	

Se informa de manera agrupada, acerca del monto al 31 de marzo del 2024 así como la procedencia de los recursos que modifican al patrimonio generado:

(Pesos)

CUENTA	MONTO	PROCEDENCIA DEL RECURSO
<b>RESULTADO DEL EJERCICIO</b>	<b>\$ 186,799,405</b>	<b>2024 Mixto</b>
<b>RESULTADOS DE EJERCICIOS ANTERIORES</b>	<b>- 66,038,907</b>	<b>2023</b>
<b>REVALÚOS</b>	<b>\$ 0.00</b>	
Revalúo de Bienes Inmuebles	<b>0</b>	
Revalúo de Bienes Muebles	<b>0</b>	
Revalúo de Bienes Intangibles	<b>0</b>	

Otros Revalúos	0	
<b>RESERVAS</b>	<b>\$ 0.00</b>	
Reservas de Patrimonio	0	
Reservas Territoriales	0	
Reservas por Contingencias	0	
<b>RECTIFICACIONES DE RESULTADOS DE EJERCICIOS ANTERIORES</b>	<b>374,329,205</b>	
Cambios en Políticas Contables		
Cambios por Errores Contables	<b>\$ 374,329,205</b>	

#### IV) Notas al Estado de Flujos de Efectivo

##### Efectivo y equivalentes

El análisis de los saldos inicial y final que figuran en la última parte del Estado de Flujo de Efectivo en la cuenta de efectivo y equivalentes es como sigue:

(Pesos)

CUENTA	2024	2023
Efectivo		
Bancos / Tesorería	148,436,234	123,691,613
Bancos / Dependencias y Otros		
Inversiones temporales (hasta 3 meses)	221,224,375	120,279,109
Fondos con afectación específica	2,001,603	1,991,603
Depósitos de fondos de terceros en garantía y/o administración	440,118	303,812
Otros efectivos y equivalentes		
<b>Total</b>	<b>\$ 372,102,331</b>	<b>\$ 246,266,138</b>

Se detallan las adquisiciones de las actividades de inversión efectivamente pagadas y, en su caso, el porcentaje de estas adquisiciones que fueron realizadas mediante subsidios de capital del sector central. Adicionalmente, se revela el importe al 31 de marzo del 2024 de los pagos que durante el ejercicio se hicieron por la compra de los elementos citados:

<b>ADQUISICIONES DE ACTIVIDADES DE INVERSIÓN EFECTIVAMENTE PAGADAS</b>		
<b>Concepto</b>	<b>2024</b>	<b>2023</b>
<b>Bienes Inmuebles, Infraestructura y Construcciones en Proceso</b>		
Terrenos	0	0
Viviendas		
Edificios no Habitacionales	0	0
Infraestructura		
Construcciones en Proceso en Bienes de Dominio Público	0	0
Construcciones en Proceso en Bienes Propios	10,468,831	20,692,814
Otros Bienes Inmuebles		
<b>Bienes Muebles</b>		
Mobiliario y Equipo de Administración	700,520	264,526
Mobiliario y Equipo Educativo y Recreativo	-138,538	615,932
Equipo e Instrumental Médico y de Laboratorio	2,485,482	2,995,934
Vehículos y Equipo de Transporte	1,576,706	884,000
Equipo de Defensa y Seguridad		
Maquinaria, Otros Equipos y Herramientas	5,660,603	-
Colecciones, Obras de Arte y Objetos Valiosos	-83,559	- 11,119
Activos Biológicos	0	0
<b>Otras Inversiones</b>		
<b>Total</b>	<b>10,201,213</b>	<b>4,095,875</b>

A continuación, se expone la conciliación de los Flujos de Efectivos Netos de las Actividades de Operación y los saldos de Resultados del Ejercicio (Ahorro/Desahorro):

(Pesos)

<b>CONCILIACIÓN DE FLUJOS DE EFECTIVO NETOS</b>		
<b>Concepto</b>	<b>2024</b>	<b>2023</b>

<b>Ahorro/Desahorro antes de Rubros Extraordinarios</b>	<b>198,234,202</b>	<b>- 84,558,739</b>
<i>Movimientos de partidas (o rubros) que no afectan al efectivo</i>	-	
Depreciación	10,436,667	43,139,102
Amortización	106,267	314,197
Deterioro	23,919	95,674
Incrementos en las provisiones		
Incremento en inversiones producido por revaluación		
Ganancia/pérdida en venta de bienes muebles, inmuebles e intangibles		
Incremento en cuentas por cobrar		
<b>Flujos de Efectivo Netos de las Actividades de Operación</b>	<b>\$ 145,950,497</b>	<b>-\$25,484,602</b>

**V) Conciliación entre los Ingresos Presupuestarios y Contables, así como ente los Egresos Presupuestarios y los Gastos Contables**

La conciliación se presenta atendiendo a lo dispuesto por el “Acuerdo por el que se emite el formato de conciliación entre los ingresos presupuestarios y contables, así como entre los egresos presupuestarios y los gastos contables” y sus modificaciones:

**A. Formato de la Conciliación entre los Ingresos Presupuestarios y Contables:**

<b>Conciliación entre los Ingresos Presupuestarios y Contables</b>	
<b>Del 1/01/2024 al 31/03/2024</b>	
<b>(Cifras en pesos)</b>	
<b>Concepto</b>	<b>2024</b>
<b>1. Total de Ingresos Presupuestarios</b>	<b>1,140,833,743</b>
<b>2. Más ingresos contables No Presupuestarios</b>	<b>\$45,736</b>
2.1 Ingresos Financieros	
2.2 Incremento por variación de inventarios	
2.3 Disminución del Exceso de Estimaciones por Pérdida o Deterioro u Obsolescencia	
2.4 Disminución del Exceso de Provisiones	
2.5 Otros Ingresos y Beneficios Varios	<b>\$45,736</b>
2.6 Otros Ingresos Contables No Presupuestarios	
<b>3. Menos Ingresos Presupuestarios No Contables</b>	<b>\$ 0.00</b>

3.1 Aprovechamientos Patrimoniales	
3.2 Ingresos Derivados de Financiamientos	
3.3 Otros Ingresos Presupuestarios No Contables	
<b>4. Total de Ingresos Contables (4 = 1 + 2 - 3)</b>	<b>\$ 1,140,879,479</b>

**B. Formato de la Conciliación entre los Egresos Presupuestarios y los Gastos Contables:**

<b>Conciliación entre los Egresos Presupuestarios y los Gastos Contables</b>	
<b>Del 1/01/2024 al 31/03/2024</b>	
<b>(Cifras en pesos)</b>	
<b>Concepto</b>	<b>2024</b>
<b>1. Total de Egresos Presupuestarios</b>	<b>\$966,683,745</b>
<b>2. Menos Egresos Presupuestarios No Contables</b>	<b>\$24,631,112</b>
2.1 Materias Primas y Materiales de Producción y Comercialización	
2.2 Materiales y Suministros	
2.3 Mobiliario y Equipo de Administración	<b>\$2,059,743</b>
2.4 Mobiliario y Equipo Educativo y Recreativo	<b>\$46,628</b>
2.5 Equipo e Instrumental Médico y de Laboratorio	<b>\$3,034,247</b>
2.6 Vehículos y Equipo de Transporte	<b>\$1,710,406</b>
2.7 Equipo de Defensa y Seguridad	
2.8 Maquinaria, Otros Equipos y Herramientas	<b>\$5,952,981</b>
2.9 Activos Biológicos	
2.10 Bienes Inmuebles	
2.11 Activos Intangibles	
2.12 Obra Pública en Bienes de Dominio Público	
2.13 Obra Pública en Bienes Propios	<b>\$10,468,831</b>
2.14 Acciones y Participaciones de Capital	
2.15 Compra de Títulos y Valores	
2.16 Concesión de Préstamos	
2.17 Inversiones en Fideicomisos, Mandatos y Otros Análogos	
2.18 Provisiones para Contingencias y Otras Erogaciones Especiales	
2.19 Amortización de la Deuda Pública	
2.20 Adeudos de Ejercicios Fiscales Anteriores (ADEFAS)	<b>\$1,358,276</b>
2.21 Otros Egresos Presupuestales No Contables	

<b>3. Más Gasto Contables No Presupuestales</b>	<b>\$12,027,441</b>
3.1 Estimaciones, Depreciaciones, Deterioros, Obsolescencia y Amortizaciones	<b>\$11,434,798</b>
3.2 Provisiones	
3.3 Disminución de Inventarios	<b>\$592,644</b>
3.4 Otros Gastos	
3.5 Inversión Pública no Capitalizable	
3.6 Materiales y Suministros (consumos)	
3.7 Otros Gastos Contables No Presupuestales	
<b>4. Total de Gastos Contables (4 = 1 - 2 + 3)</b>	<b>\$954,080,074</b>

Nota: Se deberán incluir los Gastos Contables No Presupuestarios que no se regularizaron presupuestariamente durante el ejercicio.

**c) Notas de Memoria (Cuentas de Orden):**

Las cuentas de orden tanto contables como presupuestarias se utilizan para registrar movimientos de valores que no afecten o modifiquen el Estado de Situación Financiera; sin embargo, su incorporación es necesaria con fines de recordatorio, de control y en general sobre los aspectos administrativos, o bien, para consignar sus derechos o responsabilidades contingentes que puedan, o no, presentarse en el futuro.

Las cuentas que se manejan para efectos de estas Notas son las siguientes:

**Cuentas de Orden Contables:**

- Valores
- Emisión de obligaciones
- Avales y garantías
- Juicios
- Inversión Mediante Proyectos para Prestación de Servicios (PPS) y Similares
- Bienes concesionados o en comodato

**Cuentas de Orden Presupuestario:**

- Cuentas de ingresos
- Cuentas de egresos

Se informa, de manera agrupada, las cuentas de orden contables y cuentas de orden presupuestario:

Cuentas de orden contables

Los valores en custodia de instrumentos prestados a formadores de mercado e instrumentos de crédito recibidos en garantía de los formadores de mercado u otros:

**(Pesos)**

**Valores:**

	TIPO	MONTO
Valores en Custodia	NADA QUE MANIFESTAR	0
Instrumentos de Crédito Prestados a Formadores de Mercado	NADA QUE MANIFESTAR	0
Instrumentos de Crédito Recibidos en Garantía de los Formadores de Mercado	NADA QUE MANIFESTAR	0

Por tipo de emisión de instrumento, el monto al 31 de marzo del 2024, tasa y vencimiento:

---

(Pesos)

**Emisión de obligaciones:**

	TIPO	MONTO	TASA	VENCIMIENTO
Autorización para la Emisión de Bonos, Títulos y Valores de la Deuda Pública Interna		NADA QUE MANIFESTAR		
Autorización para la Emisión de Bonos, Títulos y Valores de la Deuda Pública Externa		NADA QUE MANIFESTAR		
Suscripción de Contratos de Préstamos y Otras Obligaciones de la Deuda Pública Interna		NADA QUE MANIFESTAR		
Suscripción de Contratos de Préstamos y Otras Obligaciones de la Deuda Pública Externa		NADA QUE MANIFESTAR		

Los avales y garantías para respaldar obligaciones no fiscales del gobierno por tipo, monto al 31 de marzo del 2024, tasa y vencimiento:

(Pesos)

**Avales y garantías:**

	TIPO	MONTO	TASA	VENCIMIENTO
Avales Autorizados		NADA QUE MANIFESTAR		
Fianzas y Garantías Recibidas por Deudas a Cobrar		NADA QUE MANIFESTAR		
Fianzas Otorgadas para Respalidar Obligaciones no Fiscales del Gobierno		NADA QUE MANIFESTAR		

Los juicios por demanda judicial en proceso de resolución:

(Pesos)

**Juicios:**

	TIPO	MONTO
Demanda Judicial en Proceso de Resolución	NADA QUE MANIFESTAR	



**UNIVERSIDAD AUTÓNOMA DE QUERÉTARO**

Los contratos firmados de construcciones por tipo de contrato:

**(Pesos)**

**Inversión Mediante Proyectos para Prestación de Servicios (PPS) y Similares:**

	TIPO	MONTO	VENCIMIENTO
Contratos para Inversión Mediante Proyectos para Prestación de Servicios (PPS) y Similares			

Los bienes administrados en concesión o en comodato, por tipo, monto al 31 de marzo del 2024, y vencimiento:

**(Pesos)**

**Bienes Concesionados o en Comodato:**

	TIPO	MONTO	VENCIMIENTO
Bienes Bajo Contrato en Concesión		0	
Bienes Bajo Contrato en Comodato		0	

Por último, se hace referencia a las otras cuentas de orden contables:

**(Pesos)**

**Otras Cuentas de Orden:**

	TIPO	MONTO	OBSERVACIÓN
Control y Seguimiento			

Cuentas de orden presupuestario

Se informa del monto al 31 de marzo del 2024 de las cuentas de orden presupuestario:

**(Pesos)**

**A. Cuentas de Ingresos:**

	MONTO
Ley de Ingresos Estimada	3,438,439,435
Ley de Ingresos por Ejecutar	-2,331,538,189
Modificaciones a la Ley de Ingresos Estimada	33,932,498
Ley de Ingresos Devengada	0
Ley de Ingresos Recaudada	-1,140,833,743

<b>Total</b>	<b>\$ 0.00</b>
--------------	----------------

**B. Cuentas de Egresos:**

	<b>MONTO</b>
Presupuesto de Egresos Aprobado	<b>-3,438,439,435</b>
Presupuesto de Egresos por Ejercer	<b>997,016,402</b>
Modificaciones al Presupuesto de Egresos Aprobado	<b>-162,932,137</b>
Presupuesto de Egresos Comprometido	<b>1,637,671,425</b>
Presupuesto de Egresos Devengado	<b>32,407,327</b>
Presupuesto de Egresos Ejercido	<b>0</b>
Presupuesto de Egresos Pagado	<b>934,276,418</b>
<b>Total</b>	<b>\$ 0.00</b>

“Bajo protesta de decir verdad declaramos que los Estados Financieros y sus notas, son razonablemente correctos y son responsabilidad del emisor”

---

M. en I. Gustavo Espino Rico  
Secretario de Finanzas

---

M. en I. María Guadalupe Reyes López  
Directora de Contabilidad General