

NOTAS A LOS ESTADOS FINANCIEROS DE UNIVERSIDAD AUTONOMA DE QUERETARO

Con el propósito de dar cumplimiento a los artículos 46 y 49 de la Ley General de Contabilidad Gubernamental (LGCG), así como a la normatividad emitida por el Consejo Nacional de Armonización Contable (CONAC), en seguida, se presentan las notas a los estados financieros correspondientes al ejercicio fiscal 2022, teniendo presente los postulados de revelación suficiente e importancia relativa con la finalidad de que la información sea de mayor utilidad para los usuarios. Los tres tipos de notas que acompañan a los estados financieros, son:

- a) Notas de Desglose
- b) Notas de Memoria
- c) Notas de Gestión Administrativa

a) Notas de Desglose:

l) Notas al Estado de Situación Financiera

Activo

- **Efectivo y Equivalentes**

En este apartado se informa el tipo y monto de los fondos con afectación específica al 31 de marzo del 2022:

(Pesos)

FONDOS CON AFECTACIÓN ESPECÍFICA:	TIPO	MONTO
(121) FONDOS FIJOS – CAJA	FONDO FIJO	1,824,700
(212) BANCOS / TESORERIA	FONDO MON NAL	271,690,592
(2) BANCOS / TESORERIA	FONDO MON EXT	778,737
TOTAL		274,294,029

Asimismo, se informa el tipo, el monto y el plazo de las inversiones temporales menores a tres meses al 31 de marzo del 2022:

(Pesos)

INVERSIONES FINANCIERAS HASTA TRES MESES:	TIPO	MONTO	PLAZO
(66) CUENTAS	FONDO DE INVERSION	256,333,925	HASTA 3 MESES
TOTAL		256,333,925	

• **Derechos a recibir Efectivo o Equivalentes y Bienes o Servicios a Recibir:**

Corresponde integrar en este apartado, por tipo de contribución, los montos al 31 de marzo del 2022 que se encuentren pendientes de cobro y por recuperar de hasta cinco ejercicios anteriores. Asimismo, se informa los montos sujetos a algún tipo de juicio con una antigüedad mayor a cinco ejercicios anteriores y la factibilidad de cobro:

(Pesos)

CONTRIBUCIÓN PENDIENTE DE COBRO Y DE RECUPERAR HASTA POR CINCO EJERCICIOS:	TIPO	MONTO	MONTO SUJETO A JUICIO MAYOR A CINCO EJERCICIOS	FACTIBILIDAD DE COBRO
IMPUESTOS		NADA Q MANIFESTAR		
CUOTAS Y APORTACIONES DE SEGURIDAD		NADA Q MANIFESTAR		
CONTRIBUCIONES DE MEJORAS		NADA Q MANIFESTAR		
DERECHOS		NADA Q MANIFESTAR		
PRODUCTOS		NADA Q MANIFESTAR		
APROVECHAMIENTOS		NADA Q MANIFESTAR		
INGRESOS POR VENTAS DE BIENES Y SERVICIOS		NADA Q MANIFESTAR		
PARTICIPACIONES Y APORTACIONES		NADA Q MANIFESTAR		
TRANSFERENCIAS, ASIGNACIONES, SUBSIDIOS Y OTRAS AYUDAS		NADA Q MANIFESTAR		
TOTAL		\$ 0.00		

Se informa de manera agrupada, el monto al 31 de marzo del 2022 de los derechos a recibir efectivo y equivalentes (excepto cuentas por cobrar de contribuciones o fideicomisos que se encuentran dentro de inversiones financieras, participaciones y aportaciones de capital) en una desagregación por su vencimiento en días a 90, 180, menor o igual a 365 y mayor a 365. Adicionalmente se informa de las características cualitativas relevantes que les afectan a estas cuentas:

(Pesos)

DERECHOS A RECIBIR EFECTIVO O EQUIVALENTES (excepto cuentas por cobrar de contribuciones o fideicomisos que se encuentran dentro de inversiones financieras, participaciones y aportaciones de capital):	MONTO	CARACTERÍSTICAS CUALITATIVAS
a) Menor o igual a 90 días		
CUENTAS POR COBRAR		
DEUDORES DIVERSOS POR COBRAR		
DEUDORES POR ANTICIPOS DE LA TESORERÍA		
PRESTAMOS OTORGADOS		
OTROS DERECHOS A RECIBIR EFECTIVO		
Sub-Total	\$ 0.00	

b) Mayor a 90 días y menor o igual a 180 días

CUENTAS POR COBRAR		
DEUDORES DIVERSOS POR COBRAR		
DEUDORES POR ANTICIPOS DE LA TESORERÍA		
PRESTAMOS OTORGADOS		
OTROS DERECHOS A RECIBIR EFECTIVO		
Sub-Total		\$ 0.00

c) Mayor a 180 días y menor o igual a 365 días

CUENTAS POR COBRAR		
DEUDORES DIVERSOS POR COBRAR	\$ 39,109,583	
DEUDORES POR ANTICIPOS DE LA TESORERÍA		
PRESTAMOS OTORGADOS	\$6,323,936	
OTROS DERECHOS A RECIBIR EFECTIVO	\$0	
Sub-Total		\$45,433,519

d) Mayor a 365 días

DOCUMENTOS POR COBRAR		
DEUDORES DIVERSOS		
PRESTAMOS OTORGADOS	10,458,533	
OTROS DERECHOS A RECIBIR EFECTIVO		
Sub-Total		\$0.00
TOTAL		55,892,051

Se informa de manera agrupada, el monto al 31 de marzo del 2022 de los derechos a recibir bienes o servicios (excepto cuentas por cobrar de contribuciones o fideicomisos que se encuentran dentro de inversiones financieras, participaciones y aportaciones de capital) en una desagregación por su vencimiento en días a 90, 180, menor o igual a 365 y mayor a 365. Adicionalmente se informa de las características cualitativas relevantes que les afectan a estas cuentas:

(Pesos)

DERECHOS A RECIBIR BIENES O SERVICIOS:	MONTO	CARACTERÍSTICAS CUALITATIVAS
a) Menor o igual a 90 días		
ANTICIPO A PROVEEDORES POR ADQUISICIÓN DE BIENES Y PRESTACIÓN DE SERVICIOS		
ANTICIPO A PROVEEDORES POR ADQUISICIÓN DE BIENES INMUEBLES Y MUEBLES		

ANTICIPO A PROVEEDORES POR ADQUISICIÓN DE BIENES INTANGIBLES		
ANTICIPO A CONTRATISTAS POR OBRAS PUBLICAS		
OTROS DERECHOS A RECIBIR BIENES O SERVICIOS		
Sub-Total	\$ 0.00	

b) Mayor a 90 días y menor o igual a 180 días

ANTICIPO A PROVEEDORES POR ADQUISICIÓN DE BIENES Y PRESTACIÓN DE SERVICIOS		
ANTICIPO A PROVEEDORES POR ADQUISICIÓN DE BIENES INMUEBLES Y MUEBLES		
ANTICIPO A PROVEEDORES POR ADQUISICIÓN DE BIENES INTANGIBLES		
ANTICIPO A CONTRATISTAS POR OBRAS PUBLICAS		
OTROS DERECHOS A RECIBIR BIENES O SERVICIOS		
Sub-Total	\$ 0.00	

c) Mayor a 180 días y menor o igual a 365 días

ANTICIPO A PROVEEDORES POR ADQUISICIÓN DE BIENES Y PRESTACIÓN DE SERVICIOS	5,946,247	
ANTICIPO A PROVEEDORES POR ADQUISICIÓN DE BIENES INMUEBLES Y MUEBLES		
ANTICIPO A PROVEEDORES POR ADQUISICIÓN DE BIENES INTANGIBLES		
ANTICIPO A CONTRATISTAS POR OBRAS PUBLICAS		
OTROS DERECHOS A RECIBIR BIENES O SERVICIOS		
Sub-Total	5,946,247	
TOTAL	5,946,247	

- **Bienes Disponibles para su Transformación o Consumo (inventarios)**

Se clasifican como bienes disponibles para su transformación, aquellos que se encuentran dentro de la cuenta de inventarios. En esta nota, se informa del sistema de conteo y el método de valuación aplicado a los inventarios, así como la conveniencia de su aplicación dada la naturaleza de los mismos. Adicionalmente se revela el impacto en la información financiera por cambios en el método o sistema:

CUENTA DE INVENTARIO DE ARTÍCULOS DE TRANSFORMACIÓN Y/O ELABORACIÓN	SISTEMA DE COSTEO	MÉTODO DE VALUACIÓN	CONVENIENCIA DEL MÉTODO	IMPACTO FINANCIERO POR CAMBIO DE MÉTODO
INVENTARIO DE MERCANCIAS PARA VENTA	NADA QUE MANIFESTAR			
INVENTARIO DE MERCANCIAS TERMINADAS	NADA QUE MANIFESTAR			
INVENTARIO DE MERCANCIAS EN PROCESO DE ELABORACIÓN	NADA QUE MANIFESTAR			
INVENTARIO DE MATERIAS PRIMAS, MATERIALES Y SUMINISTROS PARA PRODUCCIÓN	NADA QUE MANIFESTAR			
BIENES EN TRANSITO	NADA QUE MANIFESTAR			

De la cuenta de almacén se informa acerca del método de valuación, así como la conveniencia de su aplicación. Adicionalmente, se revela el impacto en la información financiera por cambios en el método:

CUENTA DE ALMACÉN	MÉTODO DE VALUACIÓN	CONVENIENCIA DEL MÉTODO	IMPACTO FINANCIERO POR CAMBIO DE MÉTODO
MATERIALES DE ADMINISTRACIÓN, EMISIÓN DE DOCUMENTOS Y ARTÍCULOS OFICIALES	Primeras Entradas Primeras Salidas y Costo Promedio		
ALIMENTOS Y UTENSILIOS	NADA QUE MANIFESTAR		
MATERIALES Y ARTÍCULOS DE CONSTRUCCIÓN Y DE REPARACIÓN	NADA QUE MANIFESTAR		
PRODUCTOS QUÍMICOS, FARMACÉUTICOS Y DE LABORATORIO	NADA QUE MANIFESTAR		
COMBUSTIBLES, LUBRICANTES Y ADITIVOS	NADA QUE MANIFESTAR		
VESTUARIO, BLANCOS, PRENDAS DE PROTECCIÓN Y ARTÍCULOS DEPORTIVOS	NADA QUE MANIFESTAR		
MATERIALES Y SUMINISTROS DE SEGURIDAD	NADA QUE MANIFESTAR		
HERRAMIENTAS, REFACCIONES Y ACCESORIOS MENORES PARA CONSUMO	NADA QUE MANIFESTAR		

Los almacenes que maneja la UAQ como lo son el Almacén General, Almacén de Sistemas, Almacén Clínica Odontológica, Almacén Clínica Santa Bárbara y Almacén Clínica Santa Rosa hacen el uso de cualquiera de los dos diferentes métodos de valuación de inventarios mencionados dependiendo de cuál es el que mejor se adapta a sus necesidades.

• **Inversiones Financieras**

De la cuenta de inversiones financieras, que considera los fideicomisos, se informa de éstos, los recursos asignados por tipo, monto al 31 de marzo del 2022 y características significativas que tengan o puedan tener alguna incidencia en las mismas:

(Pesos)

FIDEICOMISO	TIPO	MONTO	CARACTERÍSTICAS SIGNIFICATIVAS
FIDEICOMISOS, MANDATOS Y CONTRATOS ANÁLOGOS DEL PODER EJECUTIVO			
FIDEICOMISOS, MANDATOS Y CONTRATOS ANÁLOGOS DEL PODER LEGISLATIVO			
FIDEICOMISOS, MANDATOS Y CONTRATOS ANÁLOGOS DEL PODER JUDICIAL			
FIDEICOMISOS, MANDATOS Y CONTRATOS ANÁLOGOS PÚBLICOS NO EMPRESARIALES Y NO FINANCIEROS			
FIDEICOMISOS, MANDATOS Y CONTRATOS ANÁLOGOS PÚBLICOS EMPRESARIALES Y NO FINANCIEROS			
FIDEICOMISOS, MANDATOS Y CONTRATOS ANÁLOGOS PÚBLICOS FINANCIEROS		6,001,927	FIDEICOMISOS RECURSO PRODEP, PROMEP Y PROFEXCE
FIDEICOMISOS, MANDATOS Y CONTRATOS ANÁLOGOS DE ENTIDADES FEDERATIVAS			
FIDEICOMISOS, MANDATOS Y CONTRATOS ANÁLOGOS DE MUNICIPIOS			
FIDEICOMISOS, MANDATOS Y CONTRATOS ANÁLOGOS DE EMPRESAS PRIVADAS Y PARTICULARES		2,590,756,234	FIDEICOMISO PARA JUBILACIONES Y PENSIONES
TOTAL		2,596,758,160	

Se informa de las inversiones financieras, los saldos al 31 de marzo del 2022 de las participaciones y aportaciones de capital:

(Pesos)

PARTICIPACIONES Y APORTACIONES DE CAPITAL	SALDO
PARTICIPACIONES Y APORTACIONES DE CAPITAL A LARGO PLAZO EN EL SECTOR PÚBLICO	NADA QUE MANIFESTAR

PARTICIPACIONES Y APORTACIONES DE CAPITAL A LARGO PLAZO EN EL SECTOR PRIVADO	NADA QUE MANIFESTAR
PARTICIPACIONES Y APORTACIONES DE CAPITAL A LARGO PLAZO EN EL SECTOR EXTERNO	NADA QUE MANIFESTAR
TOTAL	\$ 0.00

- Bienes Muebles, Inmuebles e Intangibles**

Se informa de manera agrupada por cuenta, los rubros de bienes muebles, el monto al 31 de marzo del 2022 de la depreciación del ejercicio y la acumulada, el método de depreciación, tasas aplicadas y los criterios de aplicación de los mismos. Asimismo, se informa de las características significativas del estado en que se encuentran los activos:

(Pesos)

CUENTA DE BIENES MUEBLES	MONTO DE DEPRECIACIÓN DEL EJERCICIO	MONTO DE DEPRECIACIÓN ACUMULADA	MÉTODO DE DEPRECIACIÓN	TASA APLICADA	CRITERIO DE APLICACIÓN	CARACTERÍSTICAS SIGNIFICATIVAS DEL ESTADO EN QUE ENCUENTREN
MOBILIARIO Y EQUIPO DE ADMINISTRACIÓN	3,258,511	82,097,536	LINEA RECTA	10% Y 33.3 %	EMITIDO POR CONAC	REGULAR
MOBILIARIO Y EQUIPO EDUCACIONAL Y RECREATIVO	1,709,347	37,637,907	LINEA RECTA	20% Y 33.3 %	EMITIDO POR CONAC	REGULAR
EQUIPO E INSTRUMENTAL MEDICO Y DE LABORATORIO	5,982,396	117,750,200	LINEA RECTA	20%	EMITIDO POR CONAC	REGULAR
EQUIPO DE TRANSPORTE	994,869	13,629,431	LINEA RECTA	20%	EMITIDO POR CONAC	REGULAR
EQUIPO DE DEFENSA Y SEGURIDAD					EMITIDO POR CONAC	
MAQUINARIA, OTROS EQUIPOS Y HERRAMIENTAS	1,706,455	24,575,168	LINEA RECTA	10%	EMITIDO POR CONAC	REGULAR
ACTIVOS BIOLÓGICOS	23,918	215,266	LINEA RECTA	20%	EMITIDO POR CONAC	REGULAR
TOTAL	13,675,496	275,905,508				

UNIVERSIDAD AUTÓNOMA DE QUERÉTARO

Se informa de manera agrupada por cuenta, los rubros de bienes inmuebles, el monto al 31 de marzo del 2022 de la depreciación del ejercicio y la acumulada, el método de depreciación, tasas aplicadas y los criterios de aplicación de los mismos. Asimismo, se informa de las características significativas del estado en que se encuentran los activos:

(Pesos)

CUENTA DE BIENES INMUEBLES	MONTO DE DEPRECIACIÓN DEL EJERCICIO	MONTO DE DEPRECIACIÓN ACUMULADA	MÉTODO DE DEPRECIACIÓN	TASA APLICADA	CRITERIO DE APLICACIÓN	CARACTERÍSTICAS SIGNIFICATIVAS DEL ESTADO EN QUE ENCUENTREN
VIVIENDAS	NADA QUE MANIFESTAR					
EDIFICIOS NO HABITACIONALES	NADA QUE MANIFESTAR					
INFRAESTRUCTURA	NADA QUE MANIFESTAR					
OTROS BIENES INMUEBLES	NADA QUE MANIFESTAR					
TOTAL	\$ 0.00	\$ 0.00				

Se informa de manera agrupada por cuenta, los rubros de activos intangibles y diferidos, su monto al 31 de marzo del 2022, naturaleza, amortización del ejercicio, amortización acumulada, tasa y método aplicados:

(Pesos)

CUENTA DE ACTIVOS INTANGIBLES	MONTO	NATURALEZA	AMORTIZACIÓN ACUMULADA DEL EJERCICIO	AMORTIZACIÓN ACUMULADA	TASA APLICADA	MÉTODO APLICADO
SOFTWARE	18,366,046	DEUDORA	11,429	967,763	CONFORME VIDA ÚTIL	LINEAL
PATENTES, MARCAS Y DERECHOS	339,784	DEUDORA				
CONCESIONES Y FRANQUICIAS	44,000	DEUDORA				
LICENCIAS						
OTROS ACTIVOS INTANGIBLES						
TOTAL	\$18,749,831		11,429	967,763		

- **Estimaciones y Deterioros**

Se informa los criterios utilizados para la determinación de las estimaciones:

CUENTA	CRITERIOS UTILIZADOS PARA LA DETERMINACIÓN DE LAS ESTIMACIONES
ESTIMACIONES POR PERDIDAS DE CUENTAS INCOBRABLES DE DOCUMENTOS POR COBRAR	NADA QUE MANIFESTAR
ESTIMACIONES POR PERDIDAS DE CUENTAS INCOBRABLES DE DEUDORES DIVERSOS	NADA QUE MANIFESTAR
ESTIMACIONES POR PERDIDA DE CUENTAS INCOBRABLES DE INGRESOS POR COBRAR	NADA QUE MANIFESTAR
ESTIMACIONES POR PERDIDA DE CUENTAS INCOBRABLES DE PRESTAMOS OTORGADOS	NADA QUE MANIFESTAR
ESTIMACIONES POR PERDIDA DE OTRAS CUENTAS INCOBRABLES	NADA QUE MANIFESTAR
DETERIOR ACUMULADO DE ACTIVOS BIOLÓGICOS	NADA QUE MANIFESTAR

- **Otros Activos**

De las cuentas de otros activos, se informa por tipo circulante y no circulante, los montos totales asociados al 31 de marzo del 2022 y sus características cualitativas significativas que les impacten financieramente:

(Pesos)

CUENTA	MONTO TOTAL	CARACTERÍSTICAS CUALITATIVAS QUE IMPACTEN FINANCIERAMENTE
Activo circulante		
BIENES EN GARANTÍA	NADA Q MANIFESTAR	
BIENES DERIVADOS DE EMBARGOS, DECOMISOS, ASEGURAMIENTOS Y DACIÓN EN PAGO	NADA Q MANIFESTAR	
Sub-Total	\$ 0.00	
Activo no circulante		
BIENES EN CONCESIÓN	NADA Q MANIFESTAR	

UNIVERSIDAD AUTÓNOMA DE QUERÉTARO

BIENES EN ARRENDAMIENTO FINANCIERO	NADA Q MANIFESTAR	
BIENES EN COMODATO	NADA Q MANIFESTAR	
Sub-Total	\$ 0.00	
TOTAL	\$ 0.00	

Pasivo¹

Se informa el monto al 31 de marzo del 2022 de las cuentas por pagar en una desagregación por su vencimiento en días a 90, 180, menor o igual a 365 y mayor a 365. Asimismo, se informa sobre la factibilidad del pago de dichos pasivos:

(Pesos)

CUENTAS POR PAGAR:	MONTO	FACTIBILIDAD DE PAGO
a) Menor o igual a 90 días		
SERVICIOS PERSONALES POR PAGAR		
PROVEEDORES POR PAGAR		
CONTRATISTAS POR OBRAS PUBLICAS		
PARTICIPACIONES Y APORTACIONES		
TRANSFERENCIAS OTORGADAS		
INTERESES, COMISIONES Y OTROS GASTOS DE LA DEUDA PUBLICA		
RETENCIONES Y CONTRIBUCIONES POR PAGAR		
DEVOLUCIONES DE LA LEY DE INGRESOS		
OTRAS CUENTAS POR PAGAR		
Sub-Total	\$ 0.00	
b) Mayor a 90 días y menor o igual a 180 días		
SERVICIOS PERSONALES POR PAGAR		
PROVEEDORES POR PAGAR		
CONTRATISTAS POR OBRAS PUBLICAS		
PARTICIPACIONES Y APORTACIONES		
TRANSFERENCIAS OTORGADAS		
INTERESES, COMISIONES Y OTROS GASTOS DE LA DEUDA PUBLICA		
RETENCIONES Y CONTRIBUCIONES POR PAGAR		

¹ Con respecto a la información de la deuda pública, ésta se incluye en el informe de deuda pública en la nota 11 "información sobre la Deuda y el Reporte Análítico de la Deuda" de las notas de Gestión Administrativa

DEVOLUCIONES DE LA LEY DE INGRESOS		
OTRAS CUENTAS POR PAGAR		
Sub-Total	\$ 0.00	
c) Mayor a 180 días y menor o igual a 365 días		
SERVICIOS PERSONALES POR PAGAR	21,050,655	SEGÚN COMPROMISO
PROVEEDORES POR PAGAR	47,701,282	SEGÚN COMPROMISO
CONTRATISTAS POR OBRAS PUBLICAS		
PARTICIPACIONES Y APORTACIONES		
TRANSFERENCIAS OTORGADAS	164,438	
INTERESES, COMISIONES Y OTROS GASTOS DE LA DEUDA PUBLICA		
RETENCIONES Y CONTRIBUCIONES POR PAGAR	44,169,599	
DEVOLUCIONES DE LA LEY DE INGRESOS		
OTRAS CUENTAS POR PAGAR	124,579,583	
Sub-Total	237,665,558	
d) Mayor a 365 días		
PROVEEDORES POR PAGAR	0	
CONTRATISTAS POR OBRAS PUBLICAS	0	
Sub-Total	\$ 0.00	
TOTAL	\$237,665,558	

En el rubro de retenciones y contribuciones por pagar se destaca por las retenciones de impuestos por pagar, así como, las cuotas obrero-patronales de seguridad social.

El rubro de Otras cuentas por pagar se integra principalmente por las deducciones de Fondo de Ahorro.

Se informa el monto al 31 de marzo del 2022 de los documentos por pagar en una desagregación por su vencimiento en días a 90, 180, menor o igual a 365 y mayor a 365. Asimismo, se informa sobre la factibilidad del pago de dichos pasivos:

(Pesos)

DOCUMENTOS POR PAGAR:	MONTO	FACTIBILIDAD DE PAGO
a) Menor o igual a 90 días		
DOCUMENTOS COMERCIALES		
DOCUMENTOS CON CONTRATISTAS POR OBRAS PUBLICAS		

OTROS DOCUMENTOS POR PAGAR		
Sub-Total	\$ 0.00	
b) Mayor a 90 días y menor o igual a 180 días		
DOCUMENTOS COMERCIALES		
DOCUMENTOS CON CONTRATISTAS POR OBRAS PUBLICAS		
OTROS DOCUMENTOS POR PAGAR		
Sub-Total	\$ 0.00	
c) Mayor a 180 días y menor o igual a 365 días		
DOCUMENTOS COMERCIALES		
DOCUMENTOS CON CONTRATISTAS POR OBRAS PUBLICAS		
OTROS DOCUMENTOS POR PAGAR		
Sub-Total	\$ 0.00	
d) Mayor a 365 días		
DOCUMENTOS COMERCIALES	0	
DOCUMENTOS CON CONTRATISTAS POR OBRAS PUBLICAS	0	
OTROS DOCUMENTOS POR PAGAR	0	
Sub-Total	\$ 0.00	
TOTAL	\$ 0.00	

Se informa de manera agrupada el monto al 31 de marzo del 2022 de los recursos localizados en fondos de bienes de terceros en administración y/o garantía a corto y largo plazo. Así como la naturaleza de dichos recursos y sus características cualitativas significativas que les afecten o pudieran afectarles financieramente:

(Pesos)

A CORTO PLAZO:	MONTO	NATURALEZA	CARACTERÍSTICAS CUALITATIVAS QUE AFECTEN FINANCIERAMENTE
FONDOS EN GARANTÍA			
FONDOS EN ADMINISTRACIÓN			
FONDOS CONTINGENTES			
FONDOS DE FIDEICOMISOS			
OTROS FONDOS DE TERCEROS			
VALORES Y BIENES EN GARANTÍA			
Sub-Total	\$ 0.00		

A LARGO PLAZO:	MONTO	NATURALEZA	CARACTERÍSTICAS CUALITATIVAS QUE AFECTEN FINANCIERAMENTE
FONDOS EN GARANTÍA			
FONDOS EN ADMINISTRACIÓN			
FONDOS CONTINGENTES			
FONDOS DE FIDEICOMISOS			
OTROS FONDOS DE TERCEROS	2,590,756,234	ACREEDORA	FIDEICOMISO P JUBIL Y PENSIONES
VALORES Y BIENES EN GARANTÍA			
Sub-Total	\$2,590,756,234		
TOTAL	\$2,590,756,234		

Se informa de las cuentas de los pasivos diferidos y otros, su tipo, naturaleza, y monto al 31 de marzo del 2022. Asimismo, las características significativas que les impacten o pudieran impactarles financieramente.

(Pesos)

TIPO	MONTO	NATURALEZA	CARACTERÍSTICAS CUALITATIVAS QUE AFECTEN FINANCIERAMENTE
CRÉDITOS DIFERIDOS	0		
INTERESES COBRADOS POR ADELANTADO	0		
OTROS PASIVOS DIFERIDOS	14,868,721	ACREEDORA	Registro de Compensación por Jubilación
TOTAL	14,868,721		

II) Notas al Estado de Actividades

Ingresos de Gestión

De los rubros de impuestos, cuotas y aportaciones de seguridad social, contribuciones de mejoras, derechos, productos, aprovechamientos, y de ingresos por venta de bienes y prestación de servicios, los cuales están armonizados con los rubros del Clasificador por Rubros de Ingresos, se informa los montos totales al 31 de marzo del 2022 de cada clase, así como de cualquier característica significativa:

(Pesos)

CLASE DE INGRESOS:	MONTO	CARACTERÍSTICA SIGNIFICATIVA
IMPUESTO SOBRE DIVERSIONES Y ESPECTÁCULOS PÚBLICOS		
IMPUESTO SOBRE LOTERÍAS, RIFAS, SORTEOS Y CONCURSOS		
IMPUESTO VENTA DE BIENES CUYA ENAJENACIÓN SE GRAVA POR LEY IEPS		
IMPUESTO SOBRE TENENCIA O USO DE VEHÍCULOS DEL EJERCICIO		
ADEUDO TENENCIA EJERCICIOS ANTERIORES		
IMPUESTO POR LA PRESTACIÓN DE SERVICIO DE HOSPEDAJE		
IMPUESTO POR LA ADQUISICIÓN DE VEHÍCULOS DE MOTOR O REMOLQUES QUE NO SEAN NUEVOS		
IMPUESTO SOBRE NOMINAS		
ACTUALIZACIÓN DE IMPUESTOS		
RECARGOS DE IMPUESTOS		
MULTAS DE IMPUESTOS		
IMPUESTO PARA EL FOMENTO DE LA EDUCACIÓN EN EL ESTADO, PARA CAMINOS Y SERVICIOS SOCIALES		
APORTACIÓN DE MEJORAS		
SERVICIOS PRESTADOS POR INDEREQ		
PARQUE RECREATIVO MUNDO CIMACUATICO		
POR LICENCIA PARA ALMACENAJE, VENTA, PORTEO Y CONSUMO DE BEBIDAS ALCOHÓLICAS		
SERVICIOS PRESTADOS POR REGISTRO PUBLICO DE LA PROPIEDAD		
SERVICIOS PRESTADOS POR LAS AUTORIDADES CATASTRALES		
SERVICIOS PRESTADOS POR AUTORIDADES DEL TRABAJO Y PREVISIÓN SOCIAL		
SERVICIOS PRESTADOS POR AUTORIDADES DE EDUCACIÓN		
SERVICIOS PRESTADOS POR LAS AUTORIDADES DE LA SECRETARIA DE DESARROLLO URBANO Y OBRAS PÚBLICAS		
SERVICIOS PRESTADOS POR SECRETARIA DE GOBIERNO		

SERVICIOS PRESTADOS POR PROCURADURÍA DE JUSTICIA DEL ESTADO		
SERVICIOS PRESTADOS POR SECRETARIA DE LA CONTRALORÍA		
SERVICIOS PRESTADOS POR LAS AUTORIDADES DE LA SECRETARIA DE SEGURIDAD CIUDADANA		
SERVICIOS PRESTADOS POR AUTORIDADES FISCALES		
SERVICIOS PRESTADOS POR OFICIALÍA MAYOR		
SERVICIOS PRESTADOS POR OTRAS AUTORIDADES ADMINISTRATIVAS		
SERVICIOS PRESTADOS POR EL ARCHIVO GENERAL DE NOTARIAS		
SERVICIOS PRESTADOS POR PODER EJECUTIVO		
SERVICIOS PRESTADOS POR LA LEGISLATURA		
SERVICIOS PRESTADOS POR EL TRIBUNAL SUPERIOR DE JUSTICIA		
ACTUALIZACIÓN DE DERECHOS		
RECARGOS DE DERECHOS		
MULTA DE DERECHOS		
ARRENDAMIENTO		
EXPLOTACIÓN DE BIENES PROPIEDAD DEL ESTADO		
OTROS PRODUCTOS		
RENDIMIENTOS BANCARIOS	2,539,456	
PRODUCTOS DE CAPITALES Y VALORES DEL PODER JUDICIAL		
OTROS INTERESES		
ENAJENACIÓN DE BIENES INMUEBLES		
INCENTIVOS DERIVADOS DE LA COLABORACIÓN FISCAL		
MULTAS		
INDEMNIZACIONES		
REINTEGROS		
APROVECHAMIENTOS PROVENIENTES DE OBRAS PUBLICAS		
APROVECHAMIENTOS POR PARTICIPACIONES DERIVADAS DE LA APLICACIÓN DE LEYES		
APROVECHAMIENTOS POR APORTACIONES		
APROVECHAMIENTOS POR COOPERACIONES		
OTROS APROVECHAMIENTOS		

INGRESOS POR VENTA DE BIENES DE ORGANISMOS DESCENTRALIZADOS		
INGRESOS POR SERVICIOS PRESTADOS POR ORGANISMOS DESCENTRALIZADOS		
INGRESOS DE OPERACIÓN DE ENTIDADES PARAESTATALES EMPRESARIALES		
INGRESOS POR VENTA DE BIENES DE ENTIDADES PARAESTATALES EMPRESARIALES		
INGRESOS POR SERVICIOS PRESTADOS POR ENTIDADES PARAESTATALES EMPRESARIALES		
INGRESOS POR VENTA DE BIENES	155,411,859	
INGRESOS POR SERVICIOS PRODUCIDOS EN ESTABLECIMIENTOS DEL GOBIERNO		
TOTAL	157,951,315	

Participaciones, Aportaciones, Convenios, Incentivos Derivados de la Colaboración Fiscal, Fondos Distintos de Aportaciones, Transferencias, Asignaciones, Subsidios y Subvenciones, y Pensiones y Jubilaciones

Se informa de manera agrupada los montos totales al 31 de marzo del 2022, y cualquier característica significativa.

(Pesos)

CLASE DE INGRESOS:	MONTO	CARACTERÍSTICA SIGNIFICATIVA
Participaciones, Aportaciones, Convenios, Incentivos Derivados de la Colaboración Fiscal y Fondos Distintos de Aportaciones	6,805,665	
Transferencias, Asignaciones, Subsidios, Subvenciones, y Pensiones y Jubilaciones	565,256,946	
TOTAL	572,062,611	

Otros Ingresos y Beneficios

Se informa de manera agrupada, el tipo, el monto al 31 de marzo del 2022, y naturaleza de la cuenta de otros ingresos, asimismo se informa de sus características significativas:

(Pesos)

OTROS INGRESOS Y BENEFICIOS VARIOS:	TIPO	MONTO	NATURALEZA	CARACTERÍSTICAS SIGNIFICATIVAS
OTROS INGRESOS DE EJERCICIOS ANTERIORES		NADA QUE MANIFESTAR		
BONIFICACIONES Y DESCUENTOS OBTENIDOS		NADA QUE MANIFESTAR		
DIFERENCIAS POR TIPO DE CAMBIO A FAVOR		NADA QUE MANIFESTAR		
DIFERENCIAS DE COTIZACIONES A FAVOR EN VALORES NEGOCIABLES		NADA QUE MANIFESTAR		
RESULTADO POR POSICIÓN MONETARIA		NADA QUE MANIFESTAR		
UTILIDADES POR PARTICIPACIÓN PATRIMONIAL		NADA QUE MANIFESTAR		
OTROS INGRESOS Y BENEFICIOS VARIOS		0	ACREEDORA	
TOTAL		\$ 0		

Gastos y Otras Pérdidas

Del Género de Gastos y Otras pérdidas se informa los grupos de Gastos de Funcionamiento, Transferencias, Asignaciones, Subsidios y Otras Ayudas; Participaciones y Aportaciones; Otros Gastos y Pérdidas Extraordinarias al 31 de marzo del 2022

Se explican aquellas cuentas de gastos de funcionamiento, transferencias, subsidios y otras ayudas, participaciones y aportaciones, otros gastos y pérdidas extraordinarias, que en lo individual representen el 10% o más del total de los gastos al 31 de marzo del 2022:

(Pesos)

MONTO TOTAL DE GASTOS		
CUENTA	MONTO INDIVIDUAL	PORCENTAJE DEL TOTAL DEL GASTO
SERVICIOS PERSONALES	413,644,767	64.73%
MATERIALES Y SUMINISTROS	16,225,359	2.54%
SERVICIOS GENERALES	43,100,895	6.74%
AYUDAS SOCIALES	10,671,659	1.67%
PENSIONES Y JUBILACIONES	140,848,944	22.04%
CONVENIOS	658,500	0.10%
OTROS GASTOS (Estimaciones Depreciaciones)	13,875,061	2.17%
TOTAL	639,025,184	100.00%

El incremento en el Gasto de los rubros de Servicios Personales y Pensiones y Jubilaciones fue derivado del incremento de Personal Pensionado y Jubilado.

III) Notas al Estado de Variación en la Hacienda Pública

Se informa de manera agrupada, acerca de las modificaciones al patrimonio contribuido por tipo, naturaleza y monto al 31 de marzo del 2022:

(Pesos)

CUENTA	MONTO	NATURALEZA
APORTACIONES		
Inversiones Financieras a Largo Plazo		
Bienes Inmuebles e Infraestructura		
Bienes Muebles	-8,772,301	BAJA DE ACTIVO
Bienes Intangibles		
DONACIONES DE CAPITAL	\$0.00	
Inversiones Financieras a Largo Plazo	0	
Bienes Inmuebles e Infraestructura	0	
Bienes Muebles	1,233,263	
Bienes Intangibles	0	
ACTUALIZACIÓN DE LA HACIENDA PÚBLICA/PATRIMONIO	\$0.00	
Inversiones Financieras a Largo Plazo	0	
Bienes Inmuebles e Infraestructura	0	
Bienes Muebles	0	
Bienes Intangibles	0	

Se recibieron donaciones de Equipo de cómputo para la Dir. De servicios académicos y unidad Médica Dental; Equipo Audiovisual del Abogado y contenedor con Equipo especializado para el tratamiento de agua para centros de investigación.

Así como también se recibieron 36 equipos de cómputo para Bachilleres plantel Bicentenario en San Juan del Rio, y una laptop HP para uso de la facultad de enfermería, Se hicieron donaciones de bienes artísticos a la facultad de Bellas Artes.

Se informa de manera agrupada, acerca del monto al 31 de marzo del 2022 así como la procedencia de los recursos que modifican al patrimonio generado:

(Pesos)

CUENTA	MONTO	PROCEDENCIA DEL RECURSO
RESULTADO DEL EJERCICIO	90,988,743	2022 mixto
RESULTADOS DE EJERCICIOS ANTERIORES	49,783,293	2021
REVALÚOS		

	-	
Revalúo de Bienes Inmuebles	0	
Revalúo de Bienes Muebles	0	
Revalúo de Bienes Intangibles	0	
Otros Revalúos	0	
RESERVAS	\$ 0.00	
Reservas de Patrimonio	0	
Reservas Territoriales	0	
Reservas por Contingencias	0	
RECTIFICACIONES DE RESULTADOS DE EJERCICIOS ANTERIORES	4,176,153	
Cambios en Políticas Contables		
Cambios por Errores Contables	4,176,153	

IV) Notas al Estado de Flujos de Efectivo

Efectivo y equivalentes

El análisis de los saldos inicial y final que figuran en la última parte del Estado de Flujo de Efectivo en la cuenta de efectivo y equivalentes es como sigue:

(Pesos)

CUENTA	2022	2021
Efectivo en Bancos –Tesorería	272,469,329	246,306,114
Efectivo en Bancos- Dependencias		
Inversiones temporales (hasta 3 meses)	256,333,925	218,126,290
Fondos con afectación específica	1,824,700	1,697,500
Depósitos de fondos de terceros y otros	2,361,962	7,500
Total de Efectivo y Equivalentes	532,989,916	466,137,404

Se detallan las adquisiciones de bienes muebles e inmuebles con su monto global al 31 de marzo del 2022 y, en su caso, el porcentaje de setas adquisiciones que fueron realizadas mediante subsidios de capital del sector central. Adicionalmente, se revela el importe al 31 de marzo del 2022 de los pagos que durante el ejercicio se hicieron por la compra de los elementos citados:

(Pesos)

ADQUISICIONES POR ACTIVIDADES DE INVERSIÓN	MONTO GLOBAL	PORCENTAJE DE ADQUISICIÓN CON SUBSIDIOS DE SECTOR CENTRAL	IMPORTE DE PAGOS POR LA COMPRA
Bienes Inmuebles, Infraestructura y Construcciones en Proceso	11,226,881		
Bienes Muebles	15,665,363		

El aumento en el Apartado de Bienes Inmuebles, Infraestructura y Construcciones en Proceso obedece el registro de obras en proceso a inmuebles.

A continuación, se expone la conciliación de los Flujos de Efectivos Netos de las Actividades de Operación y la cuenta de Ahorro/Desahorro antes de Rubros Extraordinarios:

(Pesos)

	2022	2021
Ahorro/Desahorro antes de rubros Extraordinarios	104,863,804	- 4,983,999
<i>Movimientos de partidas (o rubros) que no afectan al efectivo</i>	-	-
Depreciación	13,651,578	15,203,442
Deterioro	23,919	95,674
Amortización	11,429	11,429
Incrementos en las provisiones		
Incremento en inversiones producido por revaluación	-	-
Ganancia/pérdida en venta de propiedad, planta y equipo	-	-
Incremento en cuentas por cobrar	-	-
Partidas extraordinarias	-	-
	-	-
Flujos de Efectivo Netos de las Actividades de Operación	79,018,333	92,320,687

V) Conciliación entre los Ingresos Presupuestarios y Contables, así como ente los Egresos Presupuestarios y los Gastos Contables

La conciliación se presenta atendiendo a lo dispuesto por el Acuerdo por el que se emite el formato de conciliación entre los ingresos presupuestarios y contables, así como entre los egresos presupuestarios y los gastos contables:

(Pesos)

A. Conciliación entre los Ingresos Presupuestarios y Contables:

1. Total de Ingresos Presupuestarios		730,013,927
2. Más ingresos contables No Presupuestarios		\$ 0.00
2.1 Ingresos Financieros		
2.2 Incremento por variación de inventarios		
2.3 Disminución del Exceso de Estimaciones por Pérdida o Deterioro u Obsolescencia		
2.4 Disminución del Exceso de Provisiones		
2.5 Otros Ingresos y Beneficios Varios		
2.6 Otros Ingresos Contables No Presupuestarios		
3. Menos Ingresos Presupuestarios No Contables		\$ 0.00
3.1 Aprovechamientos Patrimoniales		
3.2 Ingresos Derivados de Financiamientos		
3.3 Otros Ingresos Presupuestarios No Contables		
4. Total de Ingresos Contables (4 = 1 + 2 - 3)		730,013,927

Notas:

1. Se deberán incluir los Ingresos Contables No Presupuestarios que no se regularizaron presupuestariamente durante el ejercicio.
2. Los Ingresos Financieros y otros ingresos se regularizarán presupuestariamente de acuerdo a la legislación aplicable.

B. Conciliación entre los Egresos Presupuestarios y los Gastos Contables:

1. Total de Egresos Presupuestarios		642,642,540
2. Menos Egresos Presupuestarios No Contables		-19,929,930.56
2.1 Materias Primas y Materiales de Producción y Comercialización		-
2.2 Materiales y Suministros		-
2.3 Mobiliario y Equipo de Administración	-	1,845,337
2.4 Mobiliario y Equipo Educacional y Recreativo	-	189,862
2.5 Equipo e Instrumental Médico y de Laboratorio	-	445,191
2.6 Vehículos y Equipo de Transporte		
2.7 Equipo de Defensa y Seguridad		-
2.8 Maquinaria, Otros Equipos y Herramientas	-	985,231
2.9 Activos Biológicos		-
2.10 Bienes Inmuebles	-	11,226,881

2.11 Activos Intangibles		
2.12 Obra Pública en Bienes de Dominio Público		-
2.13 Obra Pública en Bienes Propios		-
2.14 Acciones y Participaciones de Capital		-
2.15 Compra de Títulos y Valores		-
2.16 Concesión de Préstamos		-
2.17 Inversiones en Fideicomisos, Mandatos y Otros Análogos		-
2.18 Provisiones para Contingencias y Otras Erogaciones Especiales		-
2.19 Amortización de la Deuda Pública		-
2.20 Adeudos de Ejercicios Fiscales Anteriores (ADEFAS)	-	5,162,209
2.21 Otros Egresos Presupuestales No Contables	-	75,219

3. Más Gasto Contables No Presupuestales		16,312,574
3.1 Estimaciones, Depreciaciones, Deterioros, Obsolescencia y Amortizaciones		13,875,061
3.2 Provisiones		
3.3 Disminución de Inventarios		122,637
3.4 Aumento por Insuficiencia de Estimaciones por Pérdida o Deterioro u Obsolescencia		
3.5 Aumento por Insuficiencia de Provisiones		
3.6 Otros Gastos		2,314,876
3.7 Otros Gastos Contables No Presupuestales		

4. Total de Gastos Contables (4 = 1 - 2 + 3)		639,025,184
---	--	--------------------

Nota: Se deberán incluir los Gastos Contables No Presupuestarios que no se regularizaron presupuestariamente durante el ejercicio.

b) Notas de Memoria (Cuentas de Orden):

Las cuentas de orden se utilizan para registrar movimientos de valores que no afecten o modifiquen el balance del ente contable, sin embargo, su incorporación en libros es necesaria con fines de recordatorio contable, de control y en general sobre los aspectos administrativos, o bien, para consignar sus derechos o responsabilidades contingentes que puedan, o no, presentarse en el futuro.

Las cuentas que se manejan para efectos de estas Notas son las siguientes:

Cuentas de Orden Contables y Presupuestarias:

Contables:

- Valores
- Emisión de obligaciones
- Avales y garantías
- Juicios
- Contratos para Inversión Mediante Proyectos para Prestación de Servicios (PPS) y Similares
- Bienes concesionados o en comodato

Presupuestarias:

- Cuentas de ingresos
- Cuentas de egresos

Se informa, de manera agrupada, las cuentas de orden contables y cuentas de orden presupuestario:

Cuentas de orden contables

Los valores en custodia de instrumentos prestados a formadores de mercado e instrumentos de crédito recibidos en garantía de los formadores de mercado u otros:

(Pesos)

A. Valores:

	TIPO	MONTO
Valores en Custodia	NADA QUE MANIFESTAR	0
Instrumentos de Crédito Prestados a Formadores de Mercado	NADA QUE MANIFESTAR	0
Instrumentos de Crédito Recibidos en Garantía de los Formadores de Mercado	NADA QUE MANIFESTAR	0

Por tipo de emisión de instrumento, el monto al 31 de marzo del 2022, tasa y vencimiento:

(Pesos)

B. Emisión de obligaciones:

	TIPO	MONTO	TASA	VENCIMIENTO
Autorización para la Emisión de Bonos, Títulos y Valores de la Deuda Pública Interna		NADA QUE MANIFESTAR		

Autorización para la Emisión de Bonos, Títulos y Valores de la Deuda Pública Externa		NADA QUE MANIFESTAR		
Suscripción de Contratos de Préstamos y Otras Obligaciones de la Deuda Pública Interna		NADA QUE MANIFESTAR		
Suscripción de Contratos de Préstamos y Otras Obligaciones de la Deuda Pública Externa		NADA QUE MANIFESTAR		

Los avales y garantías para respaldar obligaciones no fiscales del gobierno por tipo, monto al 31 de marzo del 2022, tasa y vencimiento:

(Pesos)

C. Avales y garantías:

	TIPO	MONTO	TASA	VENCIMIENTO
Avales Autorizados		NADA QUE MANIFESTAR		
Fianzas y Garantías Recibidas por Deudas a Cobrar		NADA QUE MANIFESTAR		
Fianzas Otorgadas para Respalda Obligaciones no Fiscales del Gobierno		NADA QUE MANIFESTAR		

Los juicios por demanda judicial en proceso de resolución:

(Pesos)

D. Juicios:

	TIPO	MONTO
Demanda Judicial en Proceso de Resolución		NADA QUE MANIFESTAR

Los contratos firmados de construcciones por tipo de contrato:

(Pesos)

E. Contratos para Inversión Mediante Proyectos para Prestación de Servicios (PPS) y Similares:

	TIPO	MONTO	VENCIMIENTO
Contratos para Inversión Mediante Proyectos para Prestación de Servicios (PPS) y Similares		0	

Los bienes administrados en concesión o en comodato, por tipo, monto al 31 de marzo del 2022, y vencimiento:

(Pesos)

F. Bienes en concesión o en comodato:

	TIPO	MONTO	VENCIMIENTO
Bienes Bajo Contrato en Concesión		0	
Bienes Bajo Contrato en Comodato		0	

Atendiendo los lineamientos para el registro auxiliar sujeto a inventario de bienes arqueológicos, artísticos e históricos bajo custodia de los entes públicos a que hace referencia la LGCG:

(Pesos)

G. Bienes Arqueológicos, Artísticos e Históricos:

	TIPO	MONTO	OBSERVACIÓN
Bienes Arqueológicos Muebles			
Bienes Arqueológicos Inmuebles			
Bienes Arqueológicos Restos Humanos, de la Flora y de la Fauna			
Bienes Artísticos Muebles			
Bienes Artísticos Inmuebles			
Bienes Históricos Muebles			
Bienes Históricos Inmuebles			
Bienes Históricos Documentos y Expedientes			
Bienes Históricos Colecciones			

Por último, se hace referencia a las otras cuentas de orden contables:

(Pesos)

H. Otras Cuentas de Orden:

	TIPO	MONTO	OBSERVACIÓN
Control y Seguimiento			

Cuentas de orden presupuestario

Se informa del monto al 31 de marzo del 2022 de las cuentas de orden presupuestario:

(Pesos)

A. Cuentas de Ingresos:

	MONTO	OBSERVACIÓN
Ley de Ingresos Estimada	2,995,679,949	
Ley de Ingresos por Ejecutar	2,295,214,830	
Modificaciones a la Ley de Ingresos Estimada	29,656,520	
Ley de Ingresos Devengada	-	
Ley de Ingresos Recaudada	-730,121,640	
Total	-	

B. Cuentas de Egresos:

	MONTO	OBSERVACIÓN
Presupuesto de Egresos Aprobado	-2,995,679,949	
Presupuesto de Egresos por Ejercer	1,108,736,853	
Modificaciones al Presupuesto de Egresos Aprobado	-298,689,969	
Presupuesto de Egresos Comprometido	1,542,695,108	
Presupuesto de Egresos Devengado	27,398,021	
Presupuesto de Egresos Ejercido	0	
Presupuesto de Egresos Pagado	615,539,936	
Total	\$ 0.00	

c) Notas de Gestión Administrativa:

1. Introducción

Los Estados Financieros de los entes públicos, proveen de información financiera a los principales usuarios de la misma, al Congreso y a los ciudadanos.

El objetivo del presente documento es la revelación del contexto y de los aspectos económico-financieros más relevantes que influyeron en las decisiones del período, y que deberán ser considerados en la elaboración de los estados financieros para la mayor comprensión de los mismos y sus particularidades.

De esta manera, se informa y explica la respuesta del gobierno a las condiciones relacionadas con la información financiera de cada período de gestión; además, de exponer aquellas políticas que podrían afectar la toma de decisiones en períodos posteriores.

2. Panorama Económico y Financiero

Se informará sobre las principales condiciones económico- financieras bajo las cuales el ente público estuvo operando; y las cuales influyeron en la toma de decisiones de la administración; tanto a nivel local como federal.

La Universidad Autónoma de Querétaro se apega a los recursos recibidos tanto de la Federación (Secretaría de la Educación Pública) y del Poder Ejecutivo del Estado de Querétaro de acuerdo a lo publicado en el Decreto de Egresos para el Ejercicio Fiscal 2022 en el diario oficial de la federación, La Sombra de Arteaga, así como a la generación de los ingresos propios.

3. Autorización e Historia

Se informará sobre:

a) Fecha de creación del ente.

La Universidad Autónoma de Querétaro, fue creada en el año 1951 por Decreto del Gobierno del Estado de Querétaro, como un organismo público descentralizado dotado de Autonomía para gobernarse con Personalidad Jurídica y Patrimonio Propio.

b) Principales cambios en su estructura.

En cuanto a su estructura, la Universidad está constituida por el Máximo Órgano de Gobierno siendo éste el Consejo Universitario, los Comités que dependen de dicho Consejo, el Rector, y una serie de Dependencias Administrativas subordinadas a la Rectoría y las Facultades y Escuelas

4. Organización y Objeto Social

Se informará sobre:

a) Objeto social.

El objeto social de la Universidad es establecer un centro educativo de enseñanza media superior y superior sin perseguir fines de lucro.

b) Principal actividad.

Formar profesionales que respondan a las necesidades de la sociedad; desarrollar investigación humanística y científica, tanto básica como aplicada, atendiendo primordialmente a los problemas estatales, regionales; crear, preservar y difundir la cultura, así como la divulgación del conocimiento, ser agente de cambio y promotor social a través de sus tareas.

c) Ejercicio fiscal.

La Universidad Autónoma de Querétaro realiza sus operaciones o actividades económicas y de docencia, basada en el ejercicio fiscal similar al del año de calendario, esto es del 01 de enero al 31 de diciembre.

d) Régimen jurídico.

En relación al marco jurídico en el que la institución se desenvuelve, es apegándose a los siguientes ordenamientos:

- Constitución Política de los Estados Unidos Mexicanos
- Constitución Política del Estado de Querétaro.
- Ley de Educación del Estado de Querétaro.
- Ley Estatal de Acceso a la Información Gubernamental en el Estado de Querétaro.
- Ley Orgánica de la Universidad Autónoma de Querétaro.
- Estatuto Orgánico de la Universidad Autónoma de Querétaro.

e) Consideraciones fiscales del ente: revelar el tipo de contribuciones que esté obligado a pagar o retener.

La Universidad de acuerdo al objeto social que desarrolla y al marco legal en que se encuentra, es contribuyente del Impuesto Sobre la Renta de la Personas Morales con fines no lucrativos y está exenta del Impuesto al Valor Agregado y del Impuesto al Activo, sus principales obligaciones tributarias son la retención y Entero del Impuesto sobre la Renta sobre sueldos, honorarios y arrendamientos, pago de Cuotas al Instituto del Fondo Nacional de la Vivienda para los Trabajadores y al Sistema de Ahorro para el Retiro.

f) Estructura organizacional básica.

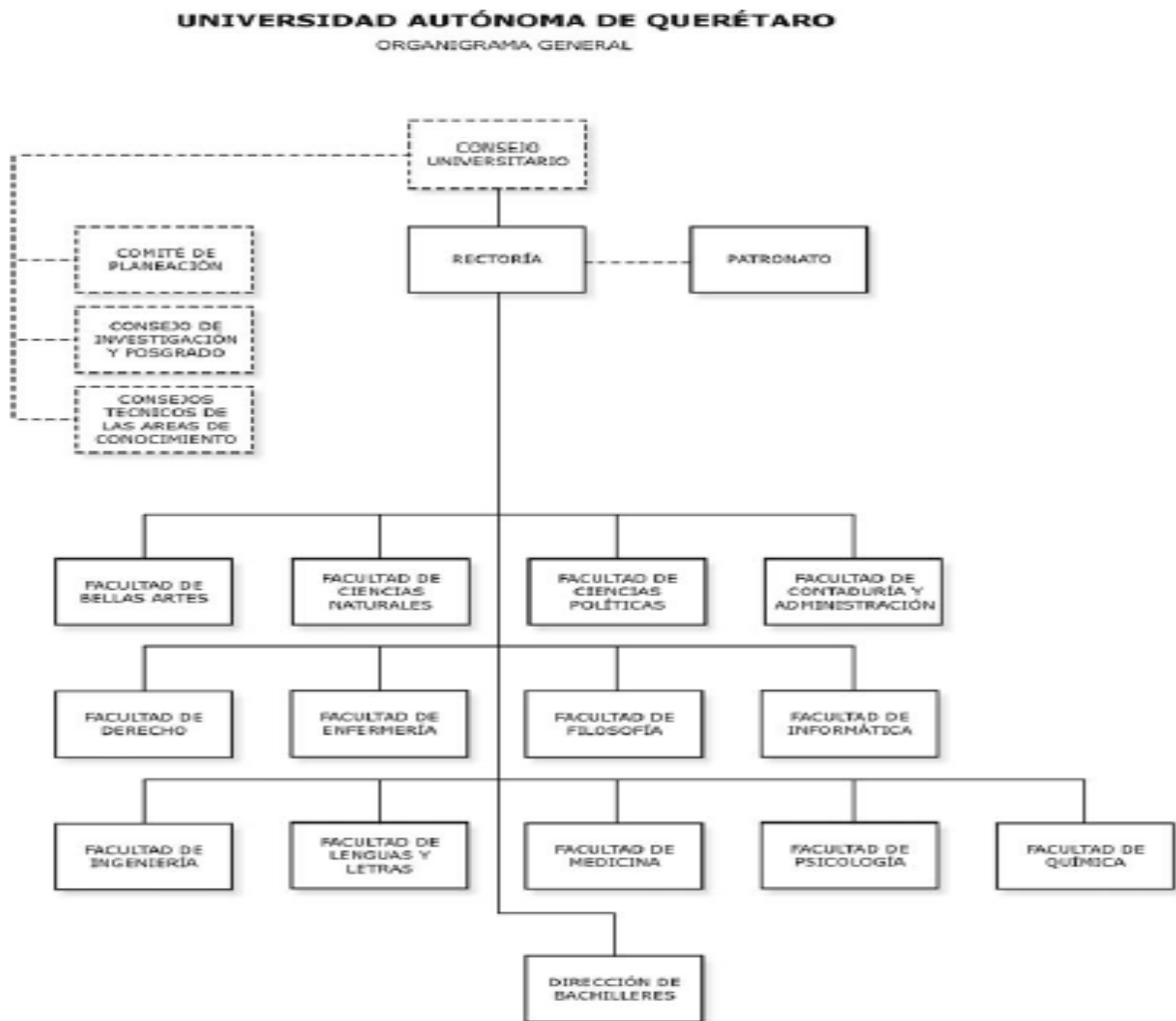

- g) Fideicomisos, mandatos y análogos de los cuales es fideicomitente o fideicomisario.

La Universidad Autónoma de Querétaro, constituyó mediante contrato, 3 Fideicomisos para el manejo de los Fondos de Jubilaciones y Pensiones, los que se formalizaron a través de los Contratos 0302029 para el Sindicato Único del Personal Académico, 0302037 para el Personal Administrativo de Confianza, y 741566 para el Personal Administrativo Sindicalizado STEUAQ, todos los contratos se signaron con el Banco Mercantil del Norte División Fiduciaria.

5. Bases de Preparación de los Estados Financieros

Se informará sobre:

- a. Si se ha observado la normatividad emitida por el CONAC y las disposiciones legales aplicables.
Los Estados Financieros se elaboraron apegándose y respetando el Manual de Contabilidad Gubernamental y la Normatividad del Consejo Nacional de Armonización Contable CONAC.
- b. La normatividad aplicada para el reconocimiento, valuación y revelación de los diferentes rubros de la información financiera, así como las bases de medición utilizadas para la elaboración de los estados financieros; por ejemplo: costo histórico, valor de realización, valor razonable, valor de recuperación o cualquier otro método empleado y los criterios de aplicación de los mismos.
- c. Postulados básicos.
 - 1.- Sustancia Económica
 - 2.- Entes Públicos
 - 3.- Existencia Permanente
 - 4.- Revelación Suficiente
 - 5.- Importancia Relativa
 - 6.- Registro e Integración Presupuestaria
 - 7.- Consolidación de la Información Financiera
 - 8.- Devengo Contable
 - 9.- Valuación
 - 10.- Dualidad Económica
 - 11.- Consistencia
- d. Normatividad supletoria. En caso de emplear varios grupos de normatividades (normatividades supletorias), deberá realizar la justificación razonable correspondiente, su alineación con los PBCG y a las características cualitativas asociadas descritas en el MCCG (documentos publicados en el Diario Oficial de la Federación, agosto 2009).
La UAQ no ha tenido necesidad de utilizar Normatividad supletoria para la elaboración de su información financiera.
- e. Para las entidades que por primera vez estén implementando la base del devengado de acuerdo a la Ley de Contabilidad, deberán: (Este supuesto no aplica para la UAQ)
 - i. Revelar las nuevas políticas de reconocimiento;
 - ii. Su plan de implementación;
 - iii. Revelar los cambios en las políticas, la clasificación y medición de las mismas, así como su impacto en la información financiera, y
 - iv. Presentar los últimos estados financieros con la normatividad anteriormente utilizada con las nuevas políticas para fines de comparación en la transición a la base del devengado.

Este supuesto no aplica para la UAQ

6. Políticas de Contabilidad Significativas

Inversiones Temporales (hasta 3 meses)

Las inversiones temporales se registran al valor de mercado más sus rendimientos devengados. La Institución adopto la política de invertir recursos en Fondos de Inversión.

Los inventarios de los almacenes han sido registrados al valor del mercado, y valuados bajo el método de Costo Promedio.

El Mobiliario y equipo es registrado a su costo de adquisición, tomando el impuesto al valor agregado como parte del costo.

Los ingresos por subsidios se registran en forma mensual, cuando se reciben, de acuerdo a las ministraciones acordadas con el Gobierno del Estado, previa firma de los convenios correspondientes.

Resultados de Ejercicios Anteriores

La Universidad aplica el criterio de afectar a la cuenta de Rectificaciones de Resultados de Ejercicios Anteriores, cuando son de su conocimiento o le son notificadas operaciones que se debieron haber registrado en ejercicios anteriores.

Se informará sobre:

- a. Actualización: se informará del método utilizado para la actualización del valor de los activos, pasivos y Hacienda Pública/Patrimonio y las razones de dicha elección. Así como informar de la desconexión o reconexión inflacionaria.
- b. Informar sobre la realización de operaciones en el extranjero y de sus efectos en la información financiera gubernamental.
- c. Método de valuación de la inversión en acciones de Compañías subsidiarias no consolidadas y asociadas.
- d. Sistema y método de valuación de inventarios y costo de lo vendido.
- e. Beneficios a empleados: revelar el cálculo de la reserva actuarial, valor presente de los ingresos esperados comparado con el valor presente de la estimación de gastos tanto de los beneficiarios actuales como futuros.
- f. Provisiones: objetivo de su creación, monto y plazo.
- g. Reservas: objetivo de su creación, monto y plazo.
- h. Cambios en políticas contables y corrección de errores junto con la revelación de los efectos que se tendrá en la información financiera del ente público, ya sea retrospectivos o prospectivos.
- i. Reclasificaciones: se deben revelar todos aquellos movimientos entre cuentas por efectos de cambios en los tipos de operaciones.
- j. Depuración y cancelación de saldos.

7. Posición en Moneda Extranjera y Protección por Riesgo Cambiario

Se informará sobre:

- a. Activos en moneda extranjera.
- b. Pasivos en moneda extranjera.
- c. Posición en moneda extranjera.
- d. Tipo de cambio.
- e. Equivalente en moneda nacional.

Lo anterior, por cada tipo de moneda extranjera que se encuentre en los rubros de activo y pasivo.

Adicionalmente, se informará sobre los métodos de protección de riesgo por variaciones en el tipo de cambio.

8. Reporte Analítico del Activo

Debe mostrar la siguiente información:

- a. Vida útil o porcentajes de depreciación, deterioro o amortización utilizados en los diferentes tipos de activos.
- b. Cambios en el porcentaje de depreciación o valor residual de los activos.
- c. Importe de los gastos capitalizados en el ejercicio, tanto financieros como de investigación y desarrollo.
- d. Riesgos por tipo de cambio o tipo de interés de las inversiones financieras.
- e. Valor activado en el ejercicio de los bienes construidos por la entidad.
- f. Otras circunstancias de carácter significativo que afecten el activo, tales como bienes en garantía, señalados en embargos, litigios, títulos de inversiones entregados en garantías, baja significativa del valor de inversiones financieras, etc.
- g. Desmantelamiento de Activos, procedimientos, implicaciones, efectos contables.
- h. Administración de activos; planeación con el objetivo de que el ente los utilice de manera más efectiva.

Adicionalmente, se deben incluir las explicaciones de las principales variaciones en el activo, en cuadros comparativos como sigue:

- a. Inversiones en valores.
- b. Patrimonio de Organismos descentralizados de Control Presupuestario Indirecto.
- c. Inversiones en empresas de participación mayoritaria.
- d. Inversiones en empresas de participación minoritaria.
- e. Patrimonio de organismos descentralizados de control presupuestario directo, según corresponda.

9. Fideicomisos, Mandatos y Análogos

Se deberá informar:

- a. Por ramo administrativo que los reporta.
- b. Enlistar los de mayor monto de disponibilidad, relacionando aquéllos que conforman el 80% de las disponibilidades.

Fideicomisos, Mandatos y Contratos Análogos de Empresas Privadas y Particulares	MONTO GLOBAL
Fideicomiso Santander (programas)	6,001,927
Fideicomiso de Jubilaciones y Pensiones SUPUAQ 302029	1,998,695,451
Fideicomiso de Jubilaciones y Pensiones de Confianza 302037	204,665,520
Fideicomiso de Jubilaciones y Pensiones STEUAQ	387,395,263
TOTAL	\$ 2,596,758,160

10. Reporte de la Recaudación

- a. Análisis del comportamiento de la recaudación correspondiente al ente público o cualquier tipo de ingreso, de forma separada los ingresos locales de los federales.

INGRESOS FEDERALES

SUBSIDIO FEDERAL ORDINARIO DEL EJERCICIO	350,822,833
SUBSIDIO FEDERAL EXTRAORDINARIO DEL EJERCICIO	5,336,149
TOTAL	356,158,982

INGRESOS ESTATALES

SUBSIDIO ESTATAL ORDINARIO DEL EJERCICIO	205,773,758
SUBSIDIO ESTATAL ESPECIFICO	3,324,206
TOTAL	209,097,964

INGRESOS LOCALES

Convenios	6,805,665
Otros Ingresos y Beneficios Varios	0
Productos	2,539,456
Ingresos por Venta de Bienes y Prestación de Servicios	155,411,859
TOTAL	164,756,981

- b. Proyección de la recaudación e ingresos en el mediano plazo.

11. Información sobre la Deuda y el Reporte Analítico de la Deuda

- a. Utilizar al menos los siguientes indicadores: deuda respecto al PIB y deuda respecto a la recaudación tomando, como mínimo, un período igual o menor a 5 años.
- b. Información de manera agrupada por tipo de valor gubernamental o instrumento financiero en la que se consideren intereses, comisiones, tasa, perfil de vencimiento y otros gastos de la deuda.

12. Calificaciones otorgadas

Informar, tanto del ente público como cualquier transacción realizada, que haya sido sujeta a una calificación crediticia.

13. Proceso de Mejora

Se informará de:

- a) Principales Políticas de control interno.

La Secretaría de la Contraloría de la UAQ se encarga de emitir los manuales y políticas para el control Interno, para dar certeza del buen manejo de los recursos que percibe la institución, siempre buscando la mejora y actualización de estas.

- b) Medidas de desempeño financiero, metas y alcance.

La Universidad Autónoma de Querétaro cuenta con indicadores de desempeño financiero, metas y alcance en constante actualización, los cuales son establecidos por la Dirección de Planeación y el Área de la Coordinación de Programación y Presupuestos.

14. Información por Segmentos

Cuando se considere necesario se podrá revelar la información financiera de manera segmentada debido a la diversidad de las actividades y operaciones que realizan los entes públicos, ya que la misma proporciona información acerca de las diferentes actividades operativas en las cuales participa, de los productos o servicios que maneja, de las diferentes áreas geográficas, de los grupos homogéneos con el objetivo de entender el desempeño del ente, evaluar mejor los riesgos y beneficios del mismo, y entenderlo como un todo y sus partes integrantes.

Consecuentemente, esta información contribuye al análisis más preciso de la situación financiera, grados y fuentes de riesgo y crecimiento potencial de negocio.

15. Eventos Posteriores al Cierre

El ente público informará el efecto en sus estados financieros de aquellos hechos ocurridos en el período posterior al que informa, que proporcionan mayor evidencia sobre eventos que le afectan económicamente y que no se conocían a la fecha de cierre.

16. Partes Relacionadas

Se debe establecer por escrito que no existen partes relacionadas que pudieran ejercer influencia significativa sobre la toma de decisiones financieras y operativas.

La Universidad Autónoma de Querétaro no tiene partes relacionadas que pudieran ejercer influencia significativa sobre la toma de decisiones financieras y operativas.

17. Responsabilidad Sobre la Presentación Razonable de la Información Contable

La Información Contable deberá estar firmada en cada página de la misma e incluir al final la siguiente leyenda: “Bajo protesta de decir verdad declaramos que los Estados Financieros y sus notas, son razonablemente correctos y son responsabilidad del emisor”. Lo anterior, no será aplicable para la información contable consolidada.

M. en I. Alejandro Jáuregui Sánchez
Secretario de Finanzas

C.P. María Guadalupe Reyes López
Directora de Contabilidad General