

2018
AÑO

FAM
FONDO DE APORTACIONES MÚLTIPLES

DIRECCIÓN GENERAL DE EDUCACIÓN SUPERIOR UNIVERSITARIA
DIRECCIÓN DE FORTALECIMIENTO INSTITUCIONAL
SUBDIRECCIÓN DE FOMENTO INSTITUCIONAL/DEPARTAMENTO DE INFRAESTRUCTURA FÍSICA

Mes reportado
Mayo 2019
FECHA DE CORTE: 31/05/2019

REPORTE FOTOGRÁFICO DEL INFORME DE AVANCE MENSUAL



Porcentaje de avance

100%

PRIORIDAD **4** Nombre de la obra: **Obra Exterior en el Centro Interdisciplinario en Prótesis Dental y Centro de Investigación Biomédica, Campus Aeropuerto de la UAQ**

CROQUIS DE LOCALIZACIÓN

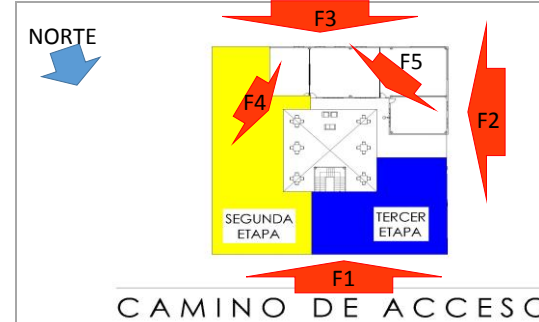

Referencia de fotos en croquis

UBICACIÓN DE LA OBRA O PROYECTO

Campus Aeropuerto
Carretera a Chichimequillas s/n, Ejido Bolaños,
Querétaro, Qro. C.P.76140

FOTOS



F1: Vista principal



F2: Vista lateral Izquierda

Comentarios de los trabajos realizados:

Contrato: CAAS-OB-043-2018-UAQ-OAG

Avance Físico del 100%

Se realizó excavación en zanja de 0.60x0.60 en una longitud de 170 mts. lineales para la instalación de tubería de 10" para conectar hacia pozo de visita, se hizo una cama de arena y se relleno con tepetate compactado por medios mecánicos (bailarina), se cubrió parte de tubo con concreto ciclópeo, se construyeron 3 pozos de visita. En el patio hizo guarnición y se colaron firmes de concreto como indica el proyecto.



F3: Vista posterior



F4: Vista lateral Derecha



F5: Vista al interior

Dra. Margarita Teresa de Jesús García Gasca

Nombre y firma del Titular de la IES

Ing. Rodrigo Pérez Cruz

Nombre y firma del Titular de Obras y Mantenimiento de la IES

* Es muy importante que se anexe reporte fotográfico de todas las obras. Para ello se anexa una pestaña, se podrán copiar tantas pestañas como sea necesario. Para equipamiento, mantenimiento y adecuaciones, en especial, se recomienda que se capture la misma toma, mismo ángulo y lugar para el antes, durante y después de la obra.