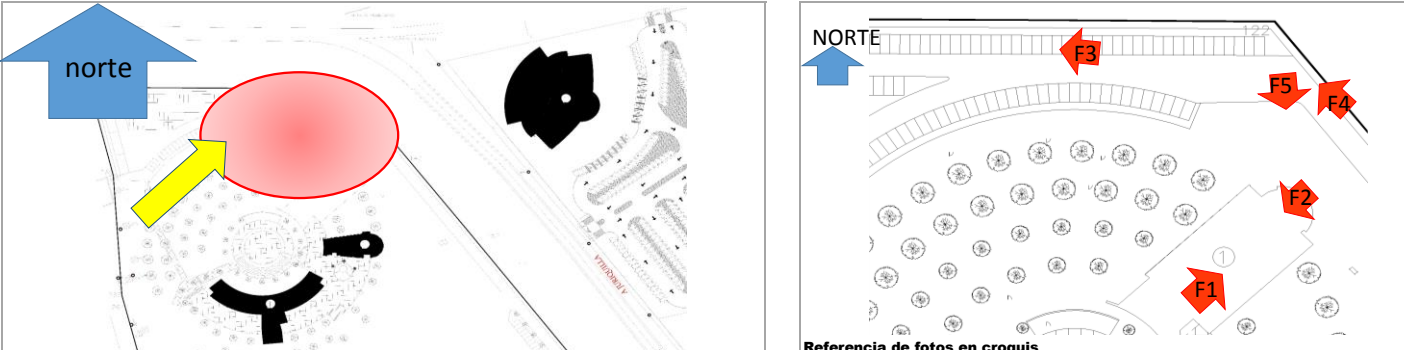

REPORTE FOTOGRÁFICO DEL INFORME DE AVANCE MENSUAL

 <small>UNIVERSIDAD AUTÓNOMA DE QUERÉTARO</small> <small>EDUCO EN LA VERDAD Y EN EL HONOR</small>	<small>PRIORIDAD</small> 3.9 <small>Nombre de la obra:</small> Mantenimiento preventivo correctivo, adecuaciones y limpiezas dentro del Parque Tecnológico de la Facultad de Ingeniería, Campus Cerro de las Campanas	CROQUIS DE LOCALIZACIÓN  <small>Referencia de fotos en croquis</small>	UBICACIÓN DE LA OBRA O PROYECTO Campus Juriquilla <small>Av. De las ciencias s/n, Juriquilla, Querétaro, Qro. C.P. 76230</small> Campus La Capilla <small>Calle clavel # 200, Fracc. Prados de la Capilla, Querétaro, Qro. C.P.76176</small>
--	---	---	---

Porcentaje de avance

100%

FOTOS

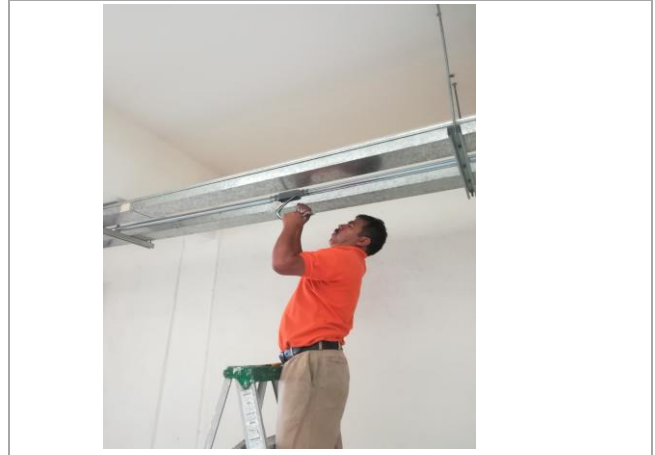

F1: Alimentación hacia los baños

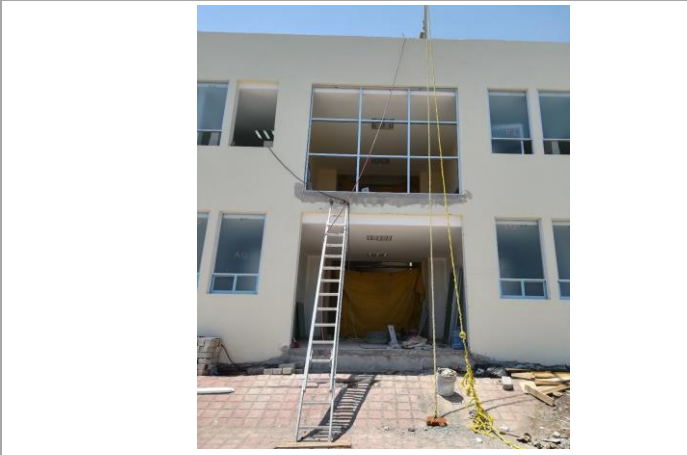

F2: Adecuación de cancelería para ventanas

Comentarios de los trabajos realizados:

Contrato: CAAS-OB-036-2018-UAQ-OAG

MANTENIMIENTO PREVENTIVO CORRECTIVO, ADECUACIONES Y LIMPIEZAS DENTRO DEL PARQUE TECNOLÓGICO DE LA FACULTAD DE INGENIERÍA, CAMPUS CERRO DE LAS CAMPANAS, FACULTAD DE MEDICINA, CAMPUS LA CAPILLA Y FACULTAD DE INFORMÁTICA, CAMPUS JURIQULLA*

Avance físico de la obra es del 100%

SE REALIZARON LOS TRABAJOS DE ALIMENTACION ELECTRICA EN BAÑOS EN JURIQULLA Y EN EL EDIFICIO GIMNASIO DE MEDICINA. SE HIZO LA ADECUACION DE LA CANCELERIA EN JURIQULLA Y LA CONEXIÓN HIDRAULICA PARA LOS BAÑOS , SE MENCIONA QUE SE DA POR TERMINADO LOS TRABAJOS DE DICHO CONTRATO.

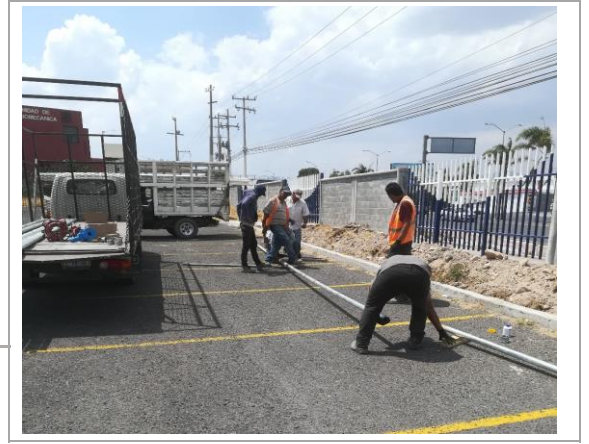

F3: Colocación de tubería para alimentación de cisterna



F4: Conexión de valvulas hacia cisterna

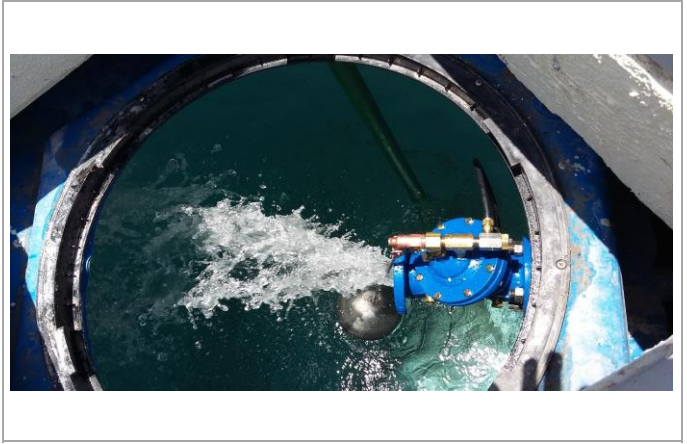

F5: Prueba de llenado de cisterna

Dra. Margarita Teresa de Jesús García Gasca

Nombre y firma del Titular de la IES

Ing. Rodrigo Pérez Cruz

Nombre y firma del Titular de Obras y Mantenimiento de la IES

* Es muy importante que se anexe reporte fotográfico de todas las obras. Para ello se anexa una pestaña, se podrán copiar tantas pestañas como sea necesario. Para equipamiento, mantenimiento y adecuaciones, en especial; se recomienda que se capture la **misma toma, mismo ángulo y lugar para el antes, durante y despues de la obra.**